Resumen de la Propuesta	
Agente:	Best of Costa Rica DMC
Programa:	Costa Rica al Son del Calypso | A | 4x4 | 2027

Destino – Alojamiento
San José - InterContinental Costa Rica
Volcán Arenal - Arenal Springs Resort & Spa
Parque Nacional Tortuguero - Manatus Hotel
Playa Puerto Viejo - Le Cameleon Boutique
Guápiles Town - Ecolirios Boutique Hotel & Spa

Contáctenos	
Contacto general:	+506 2290 1302
Contacto de emergencia:	+506 8936 1212

Resumen

Día	Ubicación	Servicio	Incluye
Día1	Alajuela San José	Traslado desde Aeropuerto Juan Santamaría *Alojamiento en InterContinental Costa Rica -1 Noche* Suzuki Vitara (AT) o similar	Desayuno Cobertura básica
Día2	Volcán Arenal	Conduce hacia el Volcán Arenal *Alojamiento en Arenal Springs Resort & Spa -2 Noches*	Desayuno
Día3		Caminata Volcán Arenal en Sendero El Silencio	Transporte, guía, entrada y snacks
Día4	Parque Nacional Tortuguero	Conduce hacia Muelle La Pavona *Manatus Hotel* 3D/2N Paquete Tortuguero en Habitación Standard	Excursiones y pensión completa.
Día5		Día en Tortuguero,visita al pueblo y canales secundarios Entrada Parque Nacional Tortuguero	Entrada al Parque Nacional de Tortuguero
Día6	Playa Puerto Viejo	Conduce hacia Puerto Viejo *Alojamiento en Le Cameleon Boutique -3 Noches*	Desayuno
Día7	Caribe Sur	Entrada Centro de Rescate Jaguar	Guíado
Día8		Día Libre en el Caribe Sur	Consulte por las actividades opcionales sugeridas
Día9	Guápiles Town	Conduce hacia Guacimo *Alojamiento en Ecolirios Boutique Hotel & Spa -2 Noches*	Desayuno
Día10		Cabalgata + Cascada + Cueva + Rappel o Barranquismo	Guía y snack
Día11		Conduce hacia el San José	

Día por día

Día 1

Traslado desde Aeropuerto Juan Santamaría

Servicio de traslado entre el Aeropuerto Internacional Juan Santamaría y la ciudad de San José, disponible tanto para llegadas como para salidas. Este servicio garantiza una conexión cómoda y oportuna entre el aeropuerto y su lugar de hospedaje o punto de encuentro en la ciudad.

Tipo: Servicio Compartido

InterContinental Costa Rica

InterContinental, ofrece un alojamiento tranquilo en Escazú, el barrio más exclusivo de San José, junto al centro comercial más prestigioso de la ciudad. Las habitaciones se han diseñado para cubrir las expectativas de los viajeros de hoy en día, brindándoles un máximo confort. Las instalaciones, cuentan con los mejores conceptos de entretenimiento y gastronómicos, los cuales incluyen, centro de fitness moderno, un jacuzzi, salas de reuniones y 3 piscinas exteriores climatizadas y 4 restaurantes con conceptos únicos, The Market, Factory Steak & Lobster, Nau Lounge y Pimento.
El Hotel InterContinental combina elegancia moderna, confort y un servicio de primer nivel, ofreciendo una experiencia ideal tanto para viajes de negocios como de placer. Sus espacios están cuidadosamente diseñados para brindar un ambiente sofisticado y relajante, con un enfoque en la comodidad y la atención al detalle.
Las habitaciones Clásicas están diseñadas para garantizar el máximo descanso. Ofrecen ventanas a prueba de sonido, ropa de cama de lujo con sábanas de 300 hilos de algodón egipcio, suaves almohadas de plumas y un ambiente acogedor para una estadía placentera. Además, cuentan con televisión LCD de 37”, conector multimedia y acceso a internet de alta velocidad para mayor conveniencia durante su visita.

Clase: 4 **** Plus
Categoría: **Habitación Clásica**
Incluye: *Desayuno*

Suzuki Vitara (AT) o similar

Suzuki Vitara, o similar es un SUV compacto de transmisión estándar, 4WD , son los mejores SUV pequeños de bajo consumo de combustible para condiciones extremas de Costa Rica. El modelo de 4 puertas, tiene un interior espacioso y 3 asientos traseros con cabida para 3 pasajeros y carga para 3 maletas. Disfrute de la sensación turbo de 4 cilindros, suficiente espacio libre dentro del vehículo, cámaras de visión trasera y de la comodidad que este Crossover tiene para ofrecerle.

Es recomendado para 3 pasajeros y 3 maletas.

Servicios adicionales: Basic Coverage (Mandatory)

Día 2 - 02-Dec-2026

Conduce hacia el Volcán Arenal

Conducir hacia La Fortuna, aquí le espera el impresionante Volcán Arenal, una de las maravillas naturales del país por su majestuosidad. Hoy en día no hay erupciones de lava, pero aún se puede observar el humo y ceniza que arroja fuera de la cima del volcán. La región del Volcán Arenal es un destino exquisito por su atractivo paisaje, sus aguas termales y el Lago Arenal. Durante el recorrido podrá apreciar plantaciones agrícolas, plantas ornamentales y fincas de ganado.

Arenal Springs Resort & Spa

Arenal Springs Resort & Spa es un refugio natural ubicado en el corazón de La Fortuna, Costa Rica, donde la serenidad del entorno se combina con una experiencia de hospitalidad auténtica. Este resort invita a los viajeros a desconectarse del ritmo cotidiano y reconectarse con la naturaleza, rodeados de jardines exuberantes y un ambiente diseñado para el bienestar integral. Su propuesta integra confort moderno con la esencia pura del destino, creando un equilibrio perfecto entre descanso, naturaleza y sofisticación.

Cada estancia está pensada para ofrecer una experiencia de alto nivel, donde el confort y la tecnología se unen con una atmósfera cálida y relajante. El resort complementa su oferta con espacios de bienestar, aguas termales naturales y servicios orientados a la renovación del cuerpo y la mente, convirtiéndose en un destino ideal para quienes buscan una experiencia memorable en armonía con el majestuoso entorno del Volcán Arenal.
Las Junior Suites de Arenal Springs Resort & Spa ofrecen una experiencia de hospedaje donde la tranquilidad, la naturaleza y el confort se integran en perfecta armonía. Rodeadas de jardines tropicales y flores exóticas, estas habitaciones han sido diseñadas para brindar descanso absoluto con vistas privilegiadas al imponente Volcán Arenal. Su ambiente cálido y contemporáneo combina detalles naturales con comodidades modernas, creando un refugio ideal para relajarse y reconectarse con el entorno. Cada estancia invita a disfrutar de una atmósfera de paz, bienestar y exclusividad, complementada por servicios pensados para una experiencia completa en medio de la naturaleza.

Clase: 5 *****
Categoría: **Habitación Junior Suite**
Incluye: *Desayuno*

Día 3

Caminata Volcán Arenal en Sendero El Silencio

El tour comienza en la Reserva Privada El Silencio, donde se realiza una caminata de 1.5 km por un sendero de piedra volcánica con dificultad moderada hasta un mirador cercano al Volcán Arenal. Durante el recorrido, el guía brinda información sobre la formación y actividad del volcán, así como vistas a la Laguna Verde y Lago Arenal.
El sendero atraviesa zonas de bosque en regeneración y permite observar fauna local como tucanes, pavones, oropéndolas, y ocasionalmente, monos o serpientes. Al finalizar, se ofrece un refrigerio de frutas tropicales antes del regreso a La Fortuna o al hotel.

Incluye:	**Transporte, entrada de parque, guía bilingüe naturalista, agua embotellada y merienda.**
Duración estimada:	**04 Horas**
Nivel de dificultad física:	**Moderado**
Qué llevar:	**Binoculares, Repelente contra insectos, Tenis, Cámara, Ropa confortable, Capa, Zapatos de senderismo y Sunscreen**

Día 4

Conduce hacia Muelle La Pavona

El traslado al muelle de La Pavona te lleva a una zona remota en la costa caribeña de Costa Rica, cerca del Parque Nacional Tortuguero. Este muelle es el punto de partida para explorar los canales naturales y la vida silvestre del parque, conocido por sus tortugas marinas, aves exóticas y biodiversidad única en medio de exuberantes selvas tropicales.

Manatus Hotel - 3D/2N Paquete Tortuguero en Habitación Standard

El Hotel Manatus, ubicado en Tortuguero, es un lujoso refugio que ofrece una sensación de paz y comodidad con habitaciones elegantemente decoradas, rodeadas de la vida silvestre y los canales de agua de Tortuguero. Además de las habitaciones, el hotel cuenta con un restaurante, bar, piscina, jardines, reserva forestal privada, galería de arte, spa, acceso a internet, servicio de lavandería y gimnasio. Cada habitación está equipada con televisión por cable, aire acondicionado, minibar y baño privado con ducha y secador de pelo. Durante tu estancia en el Hotel Manatus, podrás disfrutar de diversas aventuras, como el emocionante recorrido nocturno para observar el anidamiento de las tortugas marinas, paseos en bote por los canales de Tortuguero, avistamiento de aves, tirolesa entre los árboles y pesca deportiva en uno de los mejores lugares del mundo. ¡Una experiencia inolvidable en Tortuguero!

Entrada al Parque Nacional Tortuguero

Clase: 4 ****
Categoría: **3D/2N Paquete Tortuguero en Habitación Standard**
Incluye: *Excursiones y pensión completa.*

Día 5

Día en Tortuguero, visita al pueblo y canales secundarios
Entrada al Parque Nacional de Tortuguero

Entrada Parque Nacional Tortuguero

El Parque Nacional Tortuguero establecido en 1975 es una de las áreas silvestres de mayor diversidad biológica de Costa Rica y ofrece uno de los paisajes más exuberantes del país. Cuenta con una superficie de 26.156 hectáreas y fue creado con el propósito principal de proteger el área de anidación de la tortuga verde más importante del Caribe occidental. Tortuguero, posee un bosque tropical muy húmedo, debido a que llueve entre 5000 y 6000 milímetros por año. Estas condiciones climáticas favorecen la existencia de poco más de 400 especies de árboles y alrededor de 2200 especies de otras plantas, así como más de 400 especies de aves, 60 especies de anfibios, 30 especies de peces de agua dulce y diferentes mamíferos en peligro de extinción: dantas, monos, manigordos, jaguares, manatíes, perezosos y otros. En Tortuguero son característicos los canales, lagunas y ríos de gran belleza escénica y pueden ser recorridos por botes, canoas y kayaks para disfrutar de su maravilloso paisaje. Además de la tortuga verde otras tres especies de quelonios desovan en las playas del parque que ofrece sala de exhibiciones, información, agua potable, servicios sanitarios, senderos y otros servicios.

Nivel de dificultad física:	**Fácil**
Qué llevar:	**Ropa cómoda, repelente, bloqueador solar, sueter, binoculares, cámara, sombrero**

Día 6

Conduce hacia Puerto Viejo

Vas a manejar hacia el Caribe Sur, lugar para visitar las diferentes playas que le rodean. Destacan los arrecifes coralinos de Playa Cahuita, además de las playas de arenas multicolores (desde negras, amarillas y grises), vegetación costera y bosques de altura media. No olvide interactuar con los lugareños y conocer un poco de sus costumbres y tradiciones. Asimismo, le invitamos a probar el Patí o el Rice & Beans que le dejaran un sabor caribeño para el recuerdo.

Le Cameleon Boutique

Le Cameleon Hotel es un refugio de lujo en Puerto Viejo, Costa Rica, donde el diseño contemporáneo se encuentra con la vibrante energía del Caribe y la serenidad del bosque tropical. Cada rincón del hotel refleja un equilibrio perfecto entre sofisticación y naturaleza, ofreciendo experiencias que combinan confort, tranquilidad y autenticidad. Los espacios están pensados para invitar al descanso, la inspiración y la conexión con el entorno, creando momentos memorables que trascienden la estadía tradicional.

Con un enfoque en el bienestar y la vida al aire libre, Le Cameleon Hotel ofrece ambientes cuidadosamente diseñados para relajarse, revitalizarse y disfrutar de la armonía tropical. Sus instalaciones, desde jardines serenos hasta áreas de piscina únicas, permiten a los huéspedes sumergirse en un estilo de vida que celebra la tranquilidad y la autenticidad de la región. Aquí, cada experiencia se convierte en una invitación a descubrir el espíritu del Caribe costarricense en su máxima expresión.
La Deluxe Room de Le Cameleon Hotel combina comodidad, estilo y funcionalidad en un entorno tropical, ofreciendo un espacio ideal para familias o pequeños grupos. Con 35 a 43 m², la habitación cuenta con aire acondicionado, calefacción, Wi-Fi, TV por cable, minibar, refrigerador y caja de seguridad, además de detalles de lujo como batas suaves y amenidades de baño de cortesía. Cada elemento, desde el mobiliario hasta la cafetera, el escritorio y el secador de cabello, está diseñado para brindar una estadía tranquila, elegante y sin preocupaciones, donde el confort y la armonía se unen para crear una experiencia inolvidable.

Clase: 5 *****
Categoría: **Habitación Deluxe**
Incluye: *Desayuno*

Día 7

Entrada Centro de Rescate Jaguar

El Centro de Rescate Jaguar, esta gestionado por la Fundación Ceiba Primary Forest, es una organización que rescata y rehabilita animales silvestres con el objetivo de liberarlos y devolverlos a áreas protegidas. Sólo durante el año 2020, por ejemplo, recibimos 803 animales, de los cuales 363 fueron liberados, 123 siguieron en rehabilitación y 317 no pudieron sobrevivir.

Aproximadamente el 50% son mamíferos y el resto aves y reptiles Durante su visita al JRC Santuario descubrirá diferentes clases de animales silvestres como monos, perezosos, gatos salvajes, mapaches, reptiles, así como diferentes tipos de aves. Podrá observar también muchas de las especies de serpientes venenosas de Costa Rica. El importe de la donación por su visita, será invertido íntegramente en nuestros animales.

Incluye:	**Guía.** **Mínimo de operación: 2 personas**
Duración estimada:	**1.5 horas.**
Nivel de dificultad física:	**Fácil.**
Qué llevar:	**Ropa Cómoda, Zapatos para Caminar, Repelente para Insectos, Bloqueador Solar & Impermeable.**

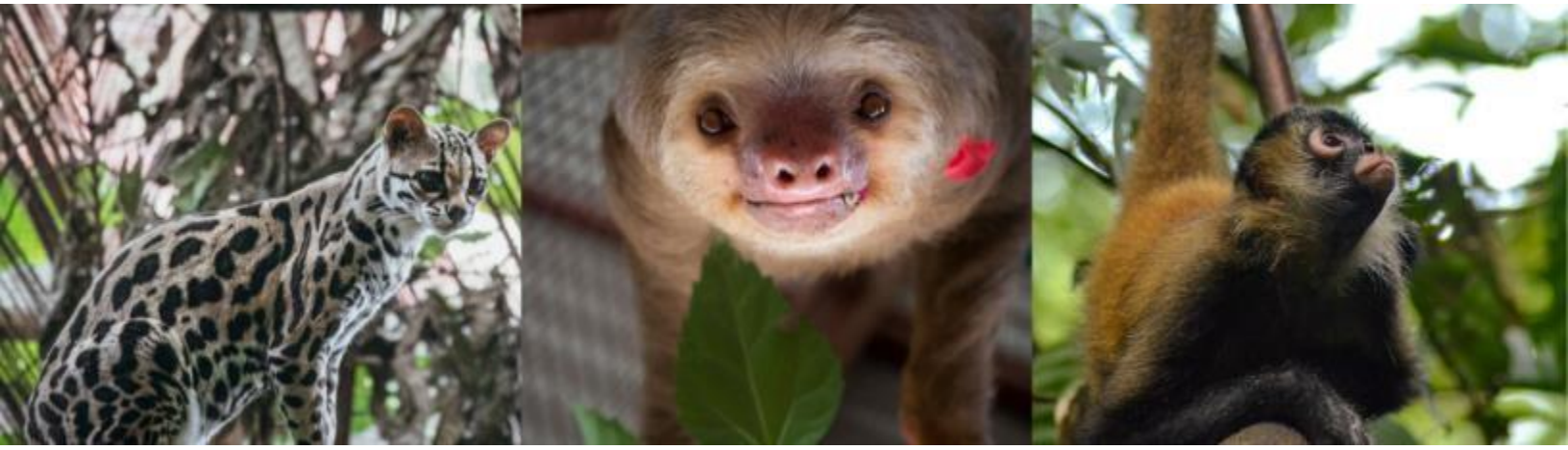

Día 8

Día Libre en el Caribe Sur
Consulte por las actividades opcionales sugeridas

Día 9

Conduce hacia Guacimo

Traslado hacia Guácimo, se encuentra situado en las planicies aluviales de la vertiente del Mar Caribe, durante el recorrido podrán admirar grandes áreas cultivadas con banano, yuca, maíz y ahora piña; hasta llegar al hotel Ecolirios Boutique.

Ecolirios Boutique Hotel & Spa

Ecolirios es un hotel Boutique y spa localizado en las montañas de Guácimo de Limón, justo en el denso bosque del caribe se esconde este hotel con encanto. Sus instalaciones diseñadas con una visión de libertad le ofrecen todas las comodidades que necesita para relajarse y descansar en el bosque sin que le haga falta nada.

Mientras esté en el hotel podrá disfrutar del entorno, realizarse un masaje y si lo prefiere disfrute de los tours que este hotel tiene a su disposición. En una tarde lluviosa podrá disfrutar de un café chorreado en la casita ancestral que existe en la propiedad siendo un vivo ejemplo de nuestro pasado y costumbres maravillosas que no podemos dejar pasar.

La Suite Premium es una villa ubicada en medio de la naturaleza, ideal para relajarse en familia o escaparse en pareja. Rodeada de árboles, vegetación exuberante y el sonido único del bosque caribeño, es la mejor manera de recibir una recarga de energía natural.

Clase: 4 **** Plus
Categoría: **Habitación Jungle Premium Suite**
Incluye: *Desayuno*

Día 10

Cabalgata + Cascada + Cueva + Rappel o Barranquismo

Cabalgata de 1 hora y 20 minutos por senderos de selva cruzando ríos, seguida de una caminata de 15 minutos hasta un cañón. Se desciende por el río con cuerdas y nadando hasta llegar a piscinas naturales donde se puede nadar, saltar o relajarse. Luego, merienda y regreso al hotel a caballo.

Incluye:	**Cabalgata, Caminata, Catarata, Cavernas, Rapel or Canyoning y Merienda**
Duración estimada:	**5 horas**
Nivel de dificultad física:	**Desafiante**
Qué llevar:	**Zapatos para Caminar, Pantalones Largos, Traje de Baño, Repelente Contra Insectos, Protector Solar, Impermeable, Sombrero y Cambio de Ropa**

Día 11

Conduce hacia el San José

Vas a conducir hacia la capital de Costa Rica, es una de las ciudades más cosmopolitas de América Latina. La ciudad se encuentra en un punto estratégico cerca de los principales atractivos turísticos como: edificios históricos, museos, teatros, mercados artesanales, bellos parques, centros comerciales y ofrece una variada oferta gastronómica.

- FIN DE LOS SERVICIOS -

Condiciones de la propuesta:

- Se consideran niños hasta los 10 años.
- Tarifas por persona de acuerdo con el tipo de ocupación y con base a la cantidad de pasajeros indicada.
- Al ser una cotización no hemos realizado reservas ni bloqueos por lo que las tarifas están sujetas a disponibilidad hasta el momento de la confirmación de la reserva.
- Las habitaciones dobles cuentan con una o dos camas y la triple cuenta con un máximo de 2 camas por habitación por lo tanto los pasajeros deben compartir la cama (no garantizamos dos camas en habitaciones dobles).
- Todas las actividades incluidas en este programa están sujetas al mínimo de operación y podría variar según esta, por lo que las mismas se confirmaran al momento de la reserva en firme
- Salidas diarias todo el año
- En caso de grupos, para realizar los bloqueos o confirmar la reserva y garantizar los servicios, se requiere un depósito no reembolsable del 10% del pago total. El saldo restante deberá abonarse al menos 45 días antes de la fecha de ingreso, o según las condiciones específicas que se indiquen al momento que se envía en la confirmación de la reserva, dichas condiciones se establecerán según políticas de cancelación por parte de nuestros proveedores. En caso de cancelación por causas ajenas al grupo, este depósito podrá utilizarse para futuras reservaciones dentro de un plazo de 1 año.
- Equipaje máximo permitido: Debido a las restricciones de capacidad de los vehículos en compartido y embarcaciones utilizados para los traslados, se permite un máximo de una maleta y un artículo personal por persona.

No incluye:

- Actividades no indicadas en programa
- Alimentación no indicada en programa
- Propinas para botones
- Propinas para camareras
- Propinas para guías
- Propinas para choferes
- Seguro todo riesgo para el coche de alquiler
- Cenas obligatorias de Navidad y Fin de Año

Requisitos para el alquiler de un vehículo (en el caso de utilizar traslados, esto debe omitirse):

- Licencia de conducir válida. La licencia extranjera es válida en Costa Rica por 90 días a partir de la fecha de ingreso al país
- Edad mínima del conductor 23 años
- El conductor debe portar licencia de conducir al día del país de origen
- El conductor debe presentar pasaporte vigente
- El conductor debe presentar tarjeta de crédito (AMEX, VISA, MASTER CARD) original y disponible para el depósito de garantía ($500.00 aproximadamente)

¿Qué traer a Costa Rica?

- Pasaporte con no menos de 6 meses de validez
- Protector solar y repelente de insectos
- Camisetas y pantalones cómodos.
- Calzado: botas de senderismo impermeable y ligero, sandalias de río (sandalias tipo Teva), un par de tenis.
- Si viaja a Tortuguero durante la temporada de anidación de tortugas (junio-septiembre), traiga pantalones & camisas oscuras y zapatos cerrados.
- Ropa contra la lluvia: poncho, impermeable y paraguas.
- Sombrero, visera, gorra y lentes oscuros para protección contra el sol.
- Botella de agua reutilizable para las caminatas.
- Cargador de dispositivos electrónicos y adaptador estilo americano.
- Medicamentos.
- Mochila pequeña para caminatas.

					A 4X4
Desde	Hasta	Sencilla	Doble	Triple	Niños (3-10 años)
1/12/2026	17/12/2026	U$D 6.940,00	U$D 4.092,00	U$D 3.283,00	U$D 1.252,00
18/12/2026	2/1/2027	U$D 7.834,00	U$D 4.540,00	U$D 3.638,00	U$D 1.366,00
3/1/2027	28/2/2027	U$D 6.474,00	U$D 3.886,00	U$D 3.163,00	U$D 1.382,00
1/3/2027	27/3/2027	U$D 7.660,00	U$D 4.479,00	U$D 3.615,00	U$D 1.494,00
28/3/2027	30/4/2027	U$D 6.383,00	U$D 3.854,00	U$D 3.134,00	U$D 1.382,00
1/5/2027	30/6/2027	U$D 6.318,00	U$D 3.808,00	U$D 3.112,00	U$D 1.382,00
1/7/2027	31/8/2027	U$D 6.330,00	U$D 3.814,00	U$D 3.115,00	U$D 1.382,00
1/9/2027	31/10/2027	U$D 6.034,00	U$D 3.607,00	U$D 2.960,00	U$D 1.286,00
1/11/2027	30/11/2027	U$D 6.158,00	U$D 3.727,00	U$D 3.064,00	U$D 1.392,00

**IMPORTES SUJETOS A MODIFICACIÓN*