Resumen de la Propuesta	
Agente:	Best of Costa Rica DMC
Programa:	CR a Panama, Culturas y Naturaleza Exot|C|REG|2027

Destino – Alojamiento
San José - Crowne Plaza San José La Sabana
Volcán Arenal - Casa Luna
Parque Nacional Tortuguero - Pachira Lodge
Playa Puerto Viejo - Villas del Caribe
Bocas del Toro - Divers Paradise Boutique
Ciudad Panamá - Aloft Panamá

Contáctenos	
Contacto general:	+506 2290 1302
Contacto de emergencia:	+506 8936 1212

Resumen

Día	Ubicación	Servicio	Incluye
Día 1	Alajuela San José	Traslado desde/hacia Aeropuerto Juan Santamaría *Alojamiento en Crowne Plaza San José La Sabana -1 Noche*	Desayuno
Día 2	Volcán Arenal	Traslado compartido de San José a Arenal *Alojamiento en Casa Luna -2 Noches*	Desayuno
Día 3		Caminata a la Catarata Río La Fortuna	Transporte, guía, entrada y refrigerios
Día 4	Parque Nacional Tortuguero	Traslado compartido de Arenal a Guápiles *Pachira Lodge* 3D/2N Paquete Tortuguero en Habitación Standard	Transporte, tours, pensión completa
Día 5		Entrada Parque Nacional Tortuguero	
Día 6	Guápiles Town Playa Puerto Viejo	Traslado compartido de Guápiles a Puerto Viejo & Cahuita *Alojamiento en Villas del Caribe -2 Noches*	Desayuno
Día 7	Caribe Sur Playa Puerto Viejo	Traslado Privado Puerto Viejo a Jaguar Rescue Center Entrada Centro de Rescate Jaguar Traslado Privado desde Jaguar Center hacia Puerto Viejo	Guíado
Día 8	Bocas del Toro	Traslado Regular desde Puerto Viejo hacia Isla Colón *Alojamiento en Divers Paradise Boutique -3 Noches*	Desayuno y traslado de ida y vuelta
Día 9		Avistamiento delfines y perezosos + Coral y Cayo Zapatilla	Transporte, guía, y entrada
Día 10		Isla de Pájaros + Boca del Drago + Playa de las Estrellas	Transporte, guía y entrada

Día 11	Ciudad Panamá	Traslado Hotel Playa Tortuga hasta Aeropuerto Bocas del Toro Vuelo Aeropuerto Bocas del Toro hacia Aeropuerto Albrook Traslado Aeropuerto Albrook hacia Ciudad de Panamá *Alojamiento en Aloft Panamá -2 Noches*	Traslado Regular Vuelo Regular – Solo Ida Traslado Privado Desayuno incluido
Día 12		City Tour + Canal de Panamá	Transporte, guía, entradas y almuerzo
Día 13		Traslado Ciudad de Panamá hacia Aeropuerto Tocúmen	Traslado Privado

Día por día

Día 1

Traslado desde Aeropuerto Juan Santamaría

Servicio de traslado entre el Aeropuerto Internacional Juan Santamaría y la ciudad de San José, disponible tanto para llegadas como para salidas. Este servicio garantiza una conexión cómoda y oportuna entre el aeropuerto y su lugar de hospedaje o punto de encuentro en la ciudad.

Tipo: Servicio Compartido

Crowne Plaza San José La Sabana

El Hotel Crowne Plaza está ubicado junto al principal pulmón verde de San José, el Parque Metropolitano La Sabana, y ofrece una localización privilegiada con fácil acceso a sitios emblemáticos del centro de la ciudad, museos, el Estadio Nacional y zonas corporativas y de negocios. En sus alrededores se encuentran diversas opciones gastronómicas, así como supermercados, farmacias y espacios de entretenimiento. El hotel cuenta con piscina, casino, acceso a internet y desayuno incluido, brindando comodidad tanto para viajeros de negocios como de placer.
La habitacion Estandar es amplia, confortable, equipada con aire acondicionado, televisión por cable, internet inalámbrico, mini bar, caja de seguridad con capacidad para portálites, plancha y tabla de planchar, secador de cabello y coffee maker

Clase: 4 ****
Categoría: **Habitación Estándar**
Incluye: *Desayuno*

Día 2

Traslado compartido de San José a Arenal

Salida por la mañana hacia La Fortuna, aquí le espera el impresionante Volcán Arenal, una de las maravillas naturales del país por su majestuosidad. Hoy en día no hay erupciones de lava, pero aún se puede observar el humo y ceniza que arroja fuera de la cima del volcán. La región del Volcán Arenal es un destino exquisito por su atractivo paisaje, sus aguas termales y el Lago Arenal. Durante el recorrido podrá apreciar plantaciones agrícolas, plantas ornamentales y fincas de ganado.

Tipo: Servicio Compartido

Duración Estimada: 4 Horas

Casa Luna

El Hotel Casa Luna se encuentra frente al majestuoso Volcán Arenal y ofrece habitaciones con un estilo rústico-colonial. Incluye desayuno, que combina de manera excelente la gastronomía costarricense e internacional. El hotel cuenta con un bar junto a la piscina, que dispone de cuatro jacuzzis para la relajación de los huéspedes. En Luna Spa se ofrecen tratamientos relajantes en salas abiertas al bosque, acompañados por los sonidos naturales de las aves de la región, brindando una experiencia única y una profunda conexión con la naturaleza. Además, dispone de acceso a internet.
La Standard Room del hotel ofrece una experiencia de confort y tranquilidad para hasta cuatro personas, con dos camas dobles y baño privado. Con 38 m², la habitación cuenta con terraza o patio, aire acondicionado, televisor por cable, minibar, cafetera y una selección de comodidades cuidadosamente pensadas, como ropa de cama de calidad y cortinas blackout para garantizar descanso y privacidad. Cada módulo de cuatro habitaciones está estratégicamente ubicado para ofrecer vistas impresionantes al Volcán Arenal y al Cerro Chato, rodeado de jardines tropicales y manantiales naturales, creando un ambiente de paz y conexión con la naturaleza ideal para relajarse y disfrutar del entorno.

Clase: 3 *** Plus
Categoría: **Habitación Deluxe Garden View**
Incluye: *Desayuno*

Día 3

Caminata a la Catarata Río La Fortuna

Embárcate en una emocionante caminata hacia una de las joyas naturales más impresionantes de Costa Rica: la Catarata Río Fortuna. Ubicada a pocos minutos del pintoresco pueblo de La Fortuna y al pie del majestuoso Volcán Arenal, esta cascada de más de 70 metros de altura te cautivará con su imponente belleza y el sonido relajante de sus aguas cristalinas.

Incluye:

- Transporte
- Guía bilingüe
- Entradas

Duración estimada: **Medio día**

Qué llevar:

- **Caminata o tenis**
- **Ropa cómoda**
- **Chaqueta impermeable o poncho**
- **Repelente**
- **Protector solar**

Día 4

Traslado compartido de Arenal a Guápiles

El traslado matutino desde Arenal a Guápiles te lleva desde el imponente volcán y su entorno montañoso hasta las llanuras tropicales del Caribe. Al dejar atrás el paisaje volcánico y las aguas termales, el camino desciende a través de curvas sinuosas y vistas panorámicas hacia Guápiles. Esta ciudad es conocida por su vegetación exuberante, clima cálido y su ubicación estratégica como punto de conexión hacia las costas caribeñas de Costa Rica.

Tipo: Servicio Compartido
Duración Estimada: 3 Horas

Salida por la mañana donde atravesará el Parque Nacional Braulio Carrillo, el cual es el más extenso de la región central, hasta llegar a la zona de Guápiles en donde disfrutará un delicioso desayuno típico. De camino, pasará a través de plantaciones de banano hasta llegar al embarcadero donde abordará su bote. A partir de aquí continuará el recorrido en lancha atravesando ríos y canales durante una hora y media aproximadamente hasta llegar al hotel para la hora del almuerzo. Por la tarde, visita guiada al pintoresco pueblo de Tortuguero. Cena incluida en lodge.

Pachira Lodge - 3D/2N Paquete Tortuguero en Habitación Standard

Pachira Lodge está situado a las cercanías del exuberante Parque Nacional de Tortuguero. Un destino único en el que podrá disfrutar de la maravillosa selva tropical, con sus increíbles ríos, lagos, humedales y fauna local. Se debe tomar un medio de transporte terrestre y fluvial para llegar a la zona,

el cual se encuentra incluido. Ofrece 94 confortables habitaciones amplias con ventilador de techo, ventanas con mosquitera y baño privado. En las instalaciones se encuentran amenidades tales como, piscina al aire libre, spa, acceso a internet, bar y restaurante, en el cual podrá probar la gastronomía local por medio de la alimentación que se encuentra incluida en su estancia.

Transporte, excursiones, pensión completa

Clase: 3 ***
Categoría: **3D/2N Paquete Tortuguero en Habitación Standard**
Incluye: *Transporte, tours, pensión completa*

Día 5

Desayuno en el lodge
Esta mañana realizará un recorrido en bote por los canales del Parque Nacional Tortuguero. Conocido como la “Pequeña Amazonía” de Costa Rica, el Parque Nacional Tortuguero es una de las áreas silvestres del país con mayor biodiversidad biológica. Los canales están rodeados de exuberante bosque tropical, hogar de una gran variedad de fauna silvestre, mientras que sus playas son famosas por ser el hábitat de siete especies de tortugas marinas.
A media mañana realizará una caminata por los senderos privados del lodge acompañado de un guía naturalista, y posteriormente tendrá tiempo libre para disfrutar de las instalaciones. La cena está incluida en el lodge.

Día 6

A media mañana saldrá en bote de regreso al embarcadero principal y posteriormente continuará el recorrido en transporte terrestre hacia Guápiles, donde disfrutará del almuerzo. Luego, realizará el traslado hacia el destino de su elección.

Traslado compartido de Guápiles a Puerto Viejo & Cahuita

Salida por la tarde hacia el Caribe Sur, lugar para visitar las diferentes playas que le rodean. Destacan los arrecifes coralinos de Playa Cahuita, además de las playas de arenas multicolores (desde negras, amarillas y grises), vegetación costera y bosques de altura media. No olvide interactuar con los lugareños y conocer un poco de sus costumbres y tradiciones. Asimismo, le invitamos a probar el Patí o el Rice & Beans que le dejaran un sabor caribeño para el recuerdo.

Tipo: Servicio Compartido
Duración Estimada: 3 horas

Villas del Caribe

Villas del Caribe es uno de los pocos hoteles situados directamente frente a la playa. Un lugar para disfrutar de la naturaleza exuberante y las mejores playas de la costa del Caribe Sur de Costa Rica. Las 26 habitaciones han sido diseñadas con un estilo caribeño moderno, se encuentran bien iluminadas, frescas y limpias. Cuentan con aire acondicionado, baños privados y acceso a internet. En sus instalaciones podrá encontrar una piscina al aire libre, bar y un restaurante en donde podrá disfrutar del desayuno.
Las habitaciones Standard se encuentran en un segundo piso, cerca de la piscina. Tienen una cama tamaño King o dos individuales según requerimiento y balcón con hamaca y vista al mar.

Clase: 3 ***
Categoría: **Habitación Estándar**
Incluye: *Desayuno*

Día 7

Traslado Privado Puerto Viejo a Jaguar Rescue Center

El traslado al Jaguar Rescue Center te lleva a través de paisajes de selva tropical y ofrece una vista de la fauna local. El centro se dedica al rescate y la rehabilitación de animales, brindando una experiencia informativa sobre la conservación

Tipo: Servicio Privado
Duración Estimada: 15 minutos

Entrada Centro de Rescate Jaguar

El Centro de Rescate Jaguar, esta gestionado por la Fundación Ceiba Primary Forest, es una organización que rescata y rehabilita animales silvestres con el objetivo de liberarlos y devolverlos a áreas protegidas. Sólo durante el año 2020, por ejemplo, recibimos 803 animales, de los cuales 363 fueron liberados, 123 siguieron en rehabilitación y 317 no pudieron sobrevivir.

Aproximadamente el 50% son mamíferos y el resto aves y reptiles Durante su visita al JRC Santuario descubrirá diferentes clases de animales silvestres como monos, perezosos, gatos salvajes, mapaches, reptiles, así como diferentes tipos de aves. Podrá observar también muchas de las especies de serpientes venenosas de Costa Rica. El importe de la donación por su visita, será invertido íntegramente en nuestros animales.

Incluye:

Guía Incluido.
Mínimo de operación: 2 personas

Duración estimada: **1.5 horas.**

Nivel de dificultad física: **Fácil.**

Qué llevar: **Ropa Cómoda, Zapatos para Caminar, Repelente para Insectos, Bloqueador Solar & Impermeable.**

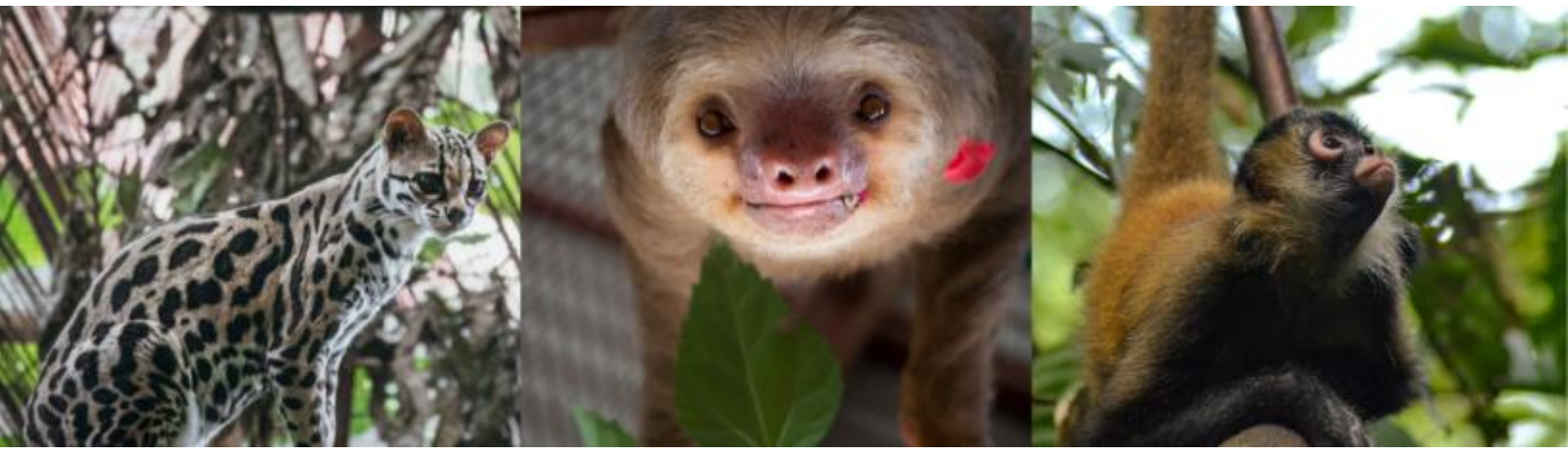

Traslado Privado desde Jaguar Center hacia Puerto Viejo

El traslado del Jaguar Rescue Center al hotel te lleva de regreso a través de paisajes escénicos de selva tropical. Ofrece la oportunidad de reflexionar sobre los esfuerzos de conservación y la fauna que has visto, asegurando un regreso agradable y sin contratiempos a tu alojamiento

Tipo: Servicio Privado
Duración Estimada: 5 kilómetros - 15 minutos

Día 8

Traslado Regular desde Puerto Viejo hacia Isla Colón

Traslado hacia Isla Colón, ubicado en la costa norte del mar Caribe panameño; encontrará el paraíso natural de Bocas del Toro; Isla Colón es el centro de las islas de Bocas del Toro, donde se encuentra la mayoría de hoteles, restaurantes, bares, tour operadores y negocios turísticos.

Tipo:	Servicio Compartido
Duración Estimada:	2:15 Horas
Servicios adicionales:	Extra charge for pick-ups outside Puerto Viejo

Divers Paradise Boutique

El Boutique Hotel Divers Paradise ofrece 24 habitaciones diseñadas para invitar al descanso, con una decoración original y cuidadosamente seleccionada que aporta color y personalidad a cada espacio. Todas las habitaciones cuentan con balcón con vista al mar o al pueblo, televisión de pantalla plana, aire acondicionado, secador de cabello, artículos de tocador de lujo y cómodas camas Queen o dos individuales. Después de un día lleno de aventuras, regrese a su habitación climatizada, disfrute de la televisión por cable o relájese en el balcón mientras planea otro día fantástico en Bocas del Toro.
Habitación de 20 m² con capacidad para 2 personas (incluye 1 niño de hasta 1 año en cuna, bajo solicitud). Cuenta con una cama Queen, balcón doble con vista limitada, aire acondicionado, baño privado, televisión de pantalla plana, escritorio y conexión WiFi. Durante su estadía, los huéspedes pueden disfrutar del uso gratuito de kayaks, paddleboards, equipo de snorkel y bicicletas, así como acceso a una terraza con vista al mar donde se ofrece café y té en modalidad de autoservicio todos los días. No se permiten mascotas en la propiedad.

Clase:	Boutique
Categoría:	**Balcón doble con vista parcial**
Incluye:	*Desayuno y traslado de ida y vuelta*

Día 9

Avistamiento delfines y perezosos + Coral y Cayo Zapatilla

Iniciamos con el Avistamiento de Delfines nariz de botella,en donde podremos observarlos saltar, nadar y jugar en parejas y grupos de 3 a 5. Luego nos dirigiremos a Cayo coral donde podremos realizar snorkeling en una preciosa fauna marina.En este lugar podremos parar en uno de los mejores restaurantes para degustar de sus deliciosos platos de mariscos. Seguiremos rumbo a los cayos Zapatilla, playa de arena blanca, una de las mejores playas del archipiélago. Al retornar podremos observar a los Osos perezosos en su habitad natural.

Entrada Zapatilla

Duración estimada: **3 Horas.**

Nivel de dificultad física: **Fácil**

Qué llevar: **Bloqueador solar, sandalias & repelente de insectos.**

Día 10

Isla de Pájaros + Boca del Drago + Playa de las Estrellas

Se explorarán las maravillas naturales de Bocas del Toro. En primer lugar visitaremos la Isla de los Pájaros, un paraíso para los amantes de las aves. Después iremos a la parte noreste de la Isla para llegar a Boca del Drago seguido de Playa Estrella, donde encontrarán aguas tranquilas y claras.

Duración estimada: **3 Horas.**

Nivel de dificultad física: **Fácil.**

Qué llevar: **Bloqueador solar, sandalias & repelente de insectos.**

Día 11

Traslado Hotel Playa Tortuga hasta Aeropuerto Bocas del Toro

Nos trasladaremos del hotel al aeropuerto de Bocas del Toro, durante el recorrido daremos un último vistazo a las playas y a la comunidad de Bocas del Toro antes de abordar la aeronave que nos llevará a la cosmopolita ciudad de Panamá.

Tipo: Servicio Compartido

Vuelo Aeropuerto Bocas del Toro hacia Aeropuerto Albrook

Traslado en un vuelo doméstico de Bocas del Toro hacia Ciudad de Panamá, una de las ciudades más cosmopolitas y variadas de Centroamérica.

Tipo: Sin asignar
Aerolínea: Air Panamá

Traslado Aeropuerto Albrook hacia Ciudad de Panamá

Traslado del aeropuerto en Albrook a Ciudad Panamá, con sus rascacielos, autopistas, edificios antiguos, museos y por supuesto, el famoso Canal de Panamá.

Tipo: Servicio Privado

Aloft Panamá

Aloft Panama se encuentra en la ciudad de Panamá, junto al Centro de Convenciones Atlapa. Este moderno hotel ofrece a sus huéspedes "Re:Fuel", un bar de snacks disponible las 24 horas con opciones como sándwiches, wraps y ensaladas. Entre sus comodidades destacan un gimnasio totalmente equipado, piscina al aire libre y estacionamiento gratuito. Las habitaciones y suites cuentan con aire acondicionado, televisión por cable de pantalla plana y refrigerador; las suites también incluyen área de comedor y cafetera. Los baños privados están equipados con ducha, amenidades de marca y secador de cabello. Todas las habitaciones disponen de escritorio con panel de conectividad y silla ergonómica, además de caja fuerte y equipo para planchar. Aloft Panama también ofrece recepción 24 horas, terraza, bar, salas de reuniones, salón compartido y sala de juegos. El hotel está ubicado a pocos minutos de oficinas corporativas, centros comerciales, restaurantes, tiendas y atracciones locales. Se encuentra a 4,6 km del Parque Nacional Metropolitano y a 15 minutos en auto del Aeropuerto Internacional de Tocumen.
La habitación estándar, de 64 m², ofrece un espacio moderno y libre de humo con capacidad para 4 personas. Cuenta con dos camas Queen con colchones de plumas y edredones, baño de mármol con ducha y tocador doble, escritorio ergonómico, sofá, minirefrigerador, tomas USB, agua embotellada de cortesía y servicio de café y té. El hotel, construido en 2013, dispone de gimnasio, tiendas de conveniencia y estacionamiento gratuito. Se permite una mascota (perro), sujeta a acuerdo de responsabilidad.

Clase: 4 ****
Categoría: **Habitación estándar**
Incluye: *Desayuno incluido*

Día 12

City Tour + Canal de Panamá

Nuestra experiencia inicia con un recorrido panorámico de la Ciudad de Panamá donde se podrá observar sus modernos y altos edificios y su zona urbana. Podremos apreciar el contraste entre lo colonial y lo moderno. Posteriormente nos dirigiremos hacia el Centro de Visitantes de Miraflores. En el Centro de visitantes, nuestros huéspedes encontrarán cuatro salas de exposición que retratan la historia, la biodiversidad, el funcionamiento y la importancia internacional del Canal de Panamá de manera dinámica. El edificio tiene tres niveles para observar la operación del Canal, el paso de barcos

a través de las esclusas y cómo se mueven a través del estrecho canal. Este itinerario puede variar según el horario de pase de barcos en el Canal.

	Almuerzo (Mandatory)
Duración estimada:	**4.5 horas.**
Nivel de dificultad física:	**Fácil.**
Qué llevar:	**Ropa y zapatos cómodos, bloqueador solar, gorra o sombrero.**

Día 13

Traslado Ciudad de Panamá hacia Aeropuerto Tocúmen

Traslado de la Ciudad de Panamá al Aeropuerto de Tocumen donde emprenderán el regreso a su destino de origen.

Tipo: Servicio Privado

- FIN DE LOS SERVICIOS -

Condiciones de la propuesta:

- Se consideran niños hasta los 10 años.
- Tarifas por persona de acuerdo con el tipo de ocupación y con base a la cantidad de pasajeros indicada.
- Al ser una cotización no hemos realizado reservas ni bloqueos por lo que las tarifas están sujetas a disponibilidad hasta el momento de la confirmación de la reserva.
- Las habitaciones dobles cuentan con una o dos camas y la triple cuenta con un máximo de 2 camas por habitación por lo tanto los pasajeros deben compartir la cama (no garantizamos dos camas en habitaciones dobles).
- Todas las actividades incluidas en este programa están sujetas al mínimo de operación y podría variar según esta, por lo que las mismas se confirmaran al momento de la reserva en firme
- Salidas diarias todo el año
- En caso de grupos, para realizar los bloqueos o confirmar la reserva y garantizar los servicios, se requiere un depósito no reembolsable del 10% del pago total. El saldo restante deberá abonarse al menos 45 días antes de la fecha de ingreso, o según las condiciones específicas que se indiquen al momento que se envía en la confirmación de la reserva, dichas condiciones se establecerán según políticas de cancelación por parte de nuestros proveedores. En caso de cancelación por causas ajenas al grupo, este depósito podrá utilizarse para futuras reservaciones dentro de un plazo de 1 año.
- Equipaje máximo permitido: Debido a las restricciones de capacidad de los vehículos en compartido y embarcaciones utilizados para los traslados, se permite un máximo de una maleta y un artículo personal por persona.

No incluye:

- Actividades no indicadas en programa
- Alimentación no indicada en programa
- Propinas para botones
- Propinas para camareras
- Propinas para guías
- Propinas para choferes
- Seguro todo riesgo para el coche de alquiler
- Cenas obligatorias de Navidad y Fin de Año

Requisitos para el alquiler de un vehículo (en el caso de utilizar traslados, esto debe omitirse):

- Licencia de conducir válida. La licencia extranjera es válida en Costa Rica por 90 días a partir de la fecha de ingreso al país
- Edad mínima del conductor 23 años
- El conductor debe portar licencia de conducir al día del país de origen
- El conductor debe presentar pasaporte vigente
- El conductor debe presentar tarjeta de crédito (AMEX, VISA, MASTER CARD) original y disponible para el depósito de garantía ($500.00 aproximadamente)

¿Qué traer a Costa Rica?

- Pasaporte con no menos de 6 meses de validez
- Protector solar y repelente de insectos
- Camisetas y pantalones cómodos.
- Calzado: botas de senderismo impermeable y ligero, sandalias de río (sandalias tipo Teva), un par de tenis.
- Si viaja a Tortuguero durante la temporada de anidación de tortugas (junio-septiembre), traiga pantalones & camisas oscuras y zapatos cerrados.
- Ropa contra la lluvia: poncho, impermeable y paraguas.
- Sombrero, visera, gorra y lentes oscuros para protección contra el sol.
- Botella de agua reutilizable para las caminatas.
- Cargador de dispositivos electrónicos y adaptador estilo americano.
- Medicamentos.
- Mochila pequeña para caminatas.

					C COMPARTIDO
Desde	Hasta	Sencilla	Doble	Triple	Niños (3-10 años)
1/12/2026	9/12/2026	$4.279,00	$3.168,00	$2.954,00	$2.195,00
10/12/2026	31/12/2026	$4.719,00	$3.396,00	$3.138,00	$2.255,00
1/1/2027	19/3/2027	$4.395,00	$3.230,00	$2.992,00	$2.184,00
20/3/2027	29/3/2027	$4.618,00	$3.355,00	$3.118,00	$2.236,00
30/3/2027	30/4/2027	$4.336,00	$3.200,00	$2.971,00	$2.184,00
1/5/2027	30/6/2027	$4.279,00	$3.159,00	$2.940,00	$2.158,00
1/7/2027	31/8/2027	$4.367,00	$3.216,00	$2.982,00	$2.184,00
1/9/2027	31/10/2027	$4.308,00	$3.174,00	$2.948,00	$2.158,00
1/11/2027	30/11/2027	$4.356,00	$3.211,00	$2.986,00	$2.184,00

**IMPORTES SUJETOS A MODIFICACIÓN*