

NOROESTE DEL PACÍFICO Y ROCOSAS CANADIENSES

Este magnífico itinerario combina los picos volcánicos de las cordilleras Cascade y Olympic de Washington antes de dirigirse al norte a través de la zona desértica y los viñedos del encantador valle de Okanagan. Pase la siguiente semana explorando algunos de los mejores paisajes alpinos de Canadá a través de las asombrosas Montañas Rocosas canadienses y el interior de BC antes de dirigirse a una de nuestras ciudades favoritas, la culturalmente diversa y relajada Vancouver.

Itinerario en autocaravana

Día 1/2 > Recoja su autocaravana en nuestro depósito en Everett. Su primera parada y una de las joyas del sistema de parques nacionales es el magnífico Parque Nacional Olímpico. Este tramo de la costa del Pacífico es uno de los grandes espacios naturales de Estados Unidos y sin carreteras directamente a través del parque, ha permanecido en gran medida sin ser tocado por los humanos. Dada la falta de carreteras en el parque, sugerimos pasar 2 noches cerca de Port Angeles. Hay varias formas de llegar al Parque Nacional Olímpico, incluyendo muchas opciones de ferry desde las ciudades de la costa. Consulte el sitio web de Washington State Ferries para los horarios <https://www.wsdot.wa.gov/ferries/>. También sugerimos tomar la opción de EBDS para una recogida más temprana de la autocaravana.

88 millas hasta Port Angeles (a través del ferry) ★ Conduzca por la carretera Hurricane Ridge Road para disfrutar de fantásticas vistas de las Montañas Olímpicas y parar en el lago Crescent, alimentado por glaciares, con sus aguas prístinas que brillan bajo las laderas boscosas. <https://www.gilgaloisirvpark.com/>

Día 3 > Pase el día siguiente explorando la península occidental península ara aquellos que estén familiarizados con la serie Crepúsculo, hagan una parada en el pueblo de Forks, que fue el principal escenario utilizado para las películas y los libros. Pase la noche en la naturaleza del Valle de Quinault. 123 millas hasta el lago Quinault ★ Reservar una



Playa de Rialto, Parque Nacional Olímpico

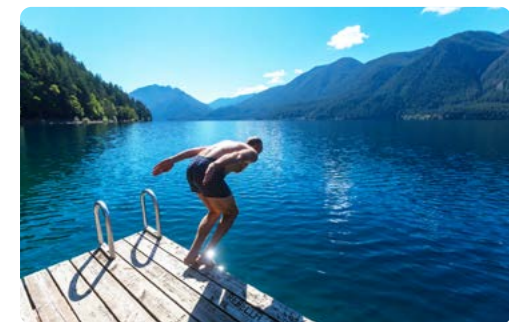

Dándose un chapuzón en el lago Crescent

excursión de Crepúsculo en Forks. Caminata en el bosque lluvioso de Hoh, uno de los mejores ejemplos que quedan de bosque pluvial templado de Estados Unidos. <https://www.quinaultriverinn.com/> o cualquiera de los campings del parque nacional <https://www.nps.gov/olymp/planyourvisit/camping.htm>

Día 4 > Tras su paso por la península olímpica, es hora de dirigirse al este a otra impresionante región de este estado salvaje. A más de 4.000 pies, el Mt. Rainier es a menudo visible en todo el estado y es todavía un volcán activo, esta montaña es el pico más glaciar de los Estados Unidos. 168 millas a Mt. Rainier ★ Parada en Olympia para ver el inmenso edificio del capitolio del estado y el cercano Parque Histórico Tumwater para conocer el primer asentamiento pionero del estado. <https://www.nps.gov/mora/planyourvisit/campgrounds.htm>

Día 5 > Diríjase al norte por la carretera 97 bordeando el borde oriental del Bosque Nacional Okanogan-Wenatchee y adentrándose en la región central del norte del estado de Washington. Tome un ligero desvío hacia el este y visita la presa de Grand Coulee, la mayor instalación de producción de electricidad de EE.UU. y la mayor estructura de hormigón del país. Termine dirigiéndose al oeste hacia el hermoso lago Chelan y su alojamiento junto al lago para pasar la noche. 200 millas hasta Chelan ★ Visite el centro de visitantes de Grand Coulee. En las noches de verano, un espectáculo de luces láser, que incluye de acorazados y la Estatua de la Libertad, se proyecta en la pared de la presa. Dé un paseo en hidroavión sobre el lago Chelan, que se extiende en las montañas Cascade. <https://cityofchelan.us/departments/parks-recreation/rv-park/>

Día 6/7 > Diríjase al norte a través de la región centro-norte del estado y el valle de Methow hacia la frontera canadiense. Deténgase en Winthrop y sea transportado más de 100 años atrás y camine por los famosos paseos marítimos de madera. Cruce a Canadá y recorra el lago Osoyoos. Este es el lago de agua dulce más cálido de Canadá y, dado que la zona de lluvia al año, se trata de una región desértica con lagartos, serpientes y cactus. Pase el día siguiente explorando la hermosa región de Okanagan. Hay viñedos que visitar en Oliver, Penticton, Okanagan Falls y Kelowna entre muchos otros. Cuando no esté catando vinos, las hermosas playas que salpican los lagos son lugares perfectos para nadar y realizar actividades acuáticas. 150 millas a Penticton ★ Parada en la ciudad fantasma de Molson, que también es un museo al aire libre que incluye



Monte Rainier



Lago Louise, Parque Nacional de Banff

edificios de los pioneros y otros artefactos históricos. Tome una copa en la primera taberna legal del estado, en Winthrop. Visitar el Centro del Desierto. <http://www.campokanagan.com/>

Día 8 > Hoy se dirige a Revelstoke, situada en lo alto de las montañas Monashee y adyacente al Parque Nacional del Monte Revelstoke y el Parque Nacional de los Glaciares. Revelstoke tiene algunos de los paisajes más espectaculares de todo Canadá. Flanqueado por los picos nevados de las montañas Selkirk al este y los Monashees al oeste, Revelstoke fue proclamada Capital de los Alpes de Canadá. 161 millas de Revelstoke ★ Visite Salmon Arm, la puerta de entrada del Okanagan situada en el corazón de la zona recreativa del lago Shuswap. Conduzca por la Meadows in the Sky Parkway hasta la cima del monte Revelstoke para disfrutar de unas vistas impresionantes. <http://www.rvcampingrevelstoke.com/>

Día 9 > Mientras conduce hacia Lake Louise, pasará por el Parque Nacional Yoho, una rápida parada en Lago Esmeralda y el Puente Natural están justo al lado de la carretera principal y merece la pena por las vistas. A unos 10 minutos de esta carretera se encuentran las poderosas cataratas de Takkakaw. Tras llegar a Lake Louise, le sugerimos el camping del parque de Lake Louise para pasar la noche, aunque hay varios para elegir en la página web. Volverá a casa con historias que contará una y otra vez sobre el emblemático Parque Nacional de Banff/Lake Louise de Canadá. Dedique algún tiempo a explorar Banff. (Si comienza la excursión desde el depósito de Cruise Canada Calgary, conduzca directamente a la zona de acampada de Lake Louise Campground o puede preferir quedarse en Banff). 155 millas hasta Lake Louise ★ Visite el Kicking Horse River donde fluye por debajo del Natural Bridge en el Parque Nacional Yoho. Tome la ruta panorámica por la Bow Valley Parkway para viajar entre Banff y Lake Louise, es una ruta más tranquila y menos concurrida con un montón de rutas de senderismo y paradas donde se pueden hacer magníficas fotos de las montañas. Haga un viaje en una de las góndolas

Día 13 > Al cruzar la frontera entre Alberta y la Columbia Británica, pasará por el Monte Robson, el punto más alto de las Rocosas canadienses, hay un centro de visitantes para parar y hacer fotos y paseos desde la parada. Conduzca a través de un magnífico paisaje que bordea el Parque Provincial Wells Gray a su derecha y las montañas Columbia a su izquierda. Si desea estar cerca de Wells Gray entonces reserve en el Helmcken Falls Lodge & RV Park para experimentar la verdadera naturaleza al aire libre justo a la entrada del Parque. 200 millas a Clearwater ★ Visite Clearwater; una interesante ciudad a la entrada del Parque Provincial. De camino a Clearwater asegúrese de parar en Blue River para disfrutar del Safari Fluvial y ¡la oportunidad de ver algunos osos! www.helmckenfalls.com



Vancouver

hasta Sulphur Mountain y luego disfrutar de un relajante baño en las aguas termales de Banff. www.pccamping.ca/parkscanada

Día 10/11/12 > Hoy es uno de esos días que perdurará en la memoria, porque es el momento de conducir y disfrutar el Icefields Parkway. Este tramo de carretera desde Lake Louise hasta Jasper serpentea por el corazón de las Rocosas canadienses y es una interminable sucesión de glaciares, picos de vértigo y bosques. Es un viaje de unas 4 horas, pero hay que parar en algunos de los senderos para salir y tomar esas fotos. Disfrute de unos días en el Parque Nacional de Jasper. El "casi" tranquilo vecino del norte. Este parque es más grande que los parques Banff, Yoho y Kootenay juntos y, por lo tanto, se siente un poco más salvaje. 155 millas hasta Jasper ★ Parada en la cumbre de Bow y en el lago Peyto para disfrutar de unas vistas emblemáticas. Visite el glaciar Athabasca: el más visitado del continente norteamericano. Podrá pasear por el glaciar a bordo de un Ice Explorer o hacer una excursión guiada sobre el hielo. Visite Maligne Lake, el mayor lago de las Rocosas y tomar un crucero a la Isla del Espíritu para disfrutar de unas vistas emblemáticas. Deténgase para tomar una copa y comer en el lodge Fairmont Jasper Park para disfrutar de la experiencia de un lujoso alojamiento canadiense. <https://www.pc.gc.ca/en/pn-np/ab/jasper/activ/passez-stay>

Día 14 > Diríjase al sur por la autopista Yellowhead hacia el centro regional de Kamloops. Antes de llegar, le sugerimos sin duda que tome la carretera de montaña hasta la estación de esquí de Sun Peaks por su abundancia de actividades de verano al aire libre. Continúe hacia el oeste a través de hermosos paisajes hasta su alojamiento



Paseos en hidroavión sobre el lago Chelan



Cascadas Helmcken, Parque Provincial Wells Gray

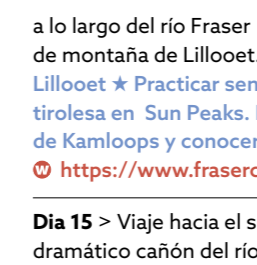

a lo largo del río Fraser a las afueras de la ciudad de montaña de Lillooet. 185 millas hasta Lillooet ★ Practicar senderismo, ciclismo o tirolesa en Sun Peaks. Explore la soleada ciudad de Kamloops y conocer su patrimonio ferroviario. <https://www.frasercovecampground.com/>

Día 15 > Viaje hacia el sur a través del estrecho y dramático cañón del río Fraser hasta Vancouver y el Cariboo de Burnaby. Recomendamos encarecidamente que se quede en este camping durante 3 o 4 noches. El camping tiene una parada de autobús con un servicio de media hora a la ciudad justo en la puerta o puede dar un paseo de 15 minutos y coger el Skytrain. Vancouver es una de nuestras ciudades favoritas y merece algo más de su tiempo. 190 millas a Vancouver ★ Visita Stanley Park, el Harbour Centre, Granville Island, el puente colgante de Capilano, Grouse Mountain y mucho más. <https://www.bcrvpark.com/>

Día 16 > Tras unos días (o más) en Vancouver, diríjese al sur y cruza la frontera de vuelta a Estados Unidos. Continúe hacia el sur por la Interestatal 5 hasta Mount Vernon para pasar la noche. 75 millas hasta Mount Vernon ★ Asista a un espectáculo en el restaurado Teatro Lincoln, construido originalmente en 1926 y que aún utiliza el órgano original del teatro de la época. Recorra las 21 millas de Chuckanut Drive con sus vistas de las islas que salpican la Samish Bay. <https://www.mrvrpark.com/>

Detalles del viaje	
SALIDA DE	Seattle, Vancouver o Calgary
DURACIÓN	17 Días
DISTANCIA	1,890 millas (3042 kms)

Día 17 > Sólo 40 millas de vuelta al depósito de Cruise America en Everett.

Si desea prolongar su viaje, le sugerimos permanecer en Canadá y tomar un ferry de 90 minutos a la isla de Vancouver o continuar en Estados Unidos y pasar unos días explorando el archipiélago de Juan Island y visitar pueblos tranquilos, el impresionante kayak, el paisaje costero y algunas de las mejores oportunidades de avistamiento de ballenas en tierra del mundo.

