

Best of Costa Rica DMC

Uruca, Urbanización El Robledal San José Costa Rica Best of Costa Rica BCR Tours S.A. 3101374241

Bienestar, Naturaleza & Tesoros de Costa Rica | C | 4x4 14 noches / 15 días | Renta de Auto **Class:** Rent a Car | Renta de Vehículo



Bienestar, Naturaleza y Tesoros de Costa Rica | C | 4x4 14 Noches/15 Días

Resumen

Día	Ubicación	Servicio	Incluye
Día 1	San José	Transfer in Aeropuerto Juan Santamaría <i>Alojamiento en Crowne Plaza San José - 1 Noche</i>	Desayuno
Día 2	San José	Suzuki Vitara (AT) o similar Conduce hacia Arenal	Seguro básico
	Volcán Arenal	<i>Alojamiento en Casa Luna - 3 Noches</i>	Desayuno
Día 3	Volcán Arenal	Combo 2 en 1: Caminata Sendero 1968 + Cascada + Almuerzo	Transporte, guía, entrada, almuerzo y snacks
Día 4	Volcán Arenal	Día Libre en Volcán Arenal	Consulte por las actividades opcionales sugeridas
Día 5	Volcán Arenal	Conduce hacia Guápiles	
	Parque Nacional Tortuguero	<i>Pachira Lodge 3D/2N Paquete Tortuguero en Habitación Standard</i>	Transporte, guía, entrada, excursiones y pensión completa
Día 6	Parque Nacional Tortuguero	Visite los Canales de Tortuguero	Entrada

Día 7	Guápiles Town	Conduce hacia Puerto Viejo	
	Playa Puerto Viejo	<i>Alojamiento en Villas del Caribe - 4 Noches</i>	Desayuno
Día 8	Playa Puerto Viejo	Conduce hacia Centro de Rescate Jaguar	
		Entrada Centro de Rescate Jaguar	Guía incluido - No traslado
		Conduce hacia Puerto Viejo	
Día 9	Playa Puerto Viejo	Caminata Parque Nacional Cahuita	Transporte y almuerzo incluido
Día 10	Playa Puerto Viejo	Día Libre en Puerto Viejo	Consulte por las actividades opcionales sugeridas
Día 11	Playa Puerto Viejo	Conduce hacia Limón - Devolución de auto	
	Limón	Vuelo Doméstico de Limón a San José	
	San José	Vuelo Doméstico de San José a Puerto Jiménez	
	Puerto Jiménez	Traslado de Puerto Jiménez a hotel	
	Golfo Dulce	<i>Alojamiento en Playa Nicuesa Rainforest Lodge- 4 Noches</i>	Pensión completa
Día 12	Puerto Jiménez	Traslado desde Hotel a Puerto Jiménez	
		Excursión Estación la Leona en Parque Nacional Corcovado	Transporte, guía y entrada
	Golfo Dulce	Traslado desde Puerto Jiménez a Hotel	
Día 13	Golfo Dulce	Seleccione su actividad según la lista que ofrece el hotel	Caminatas autoguiadas, kayaks, equipo de snorkel y pesca
Día 14	Golfo Dulce	Seleccione su actividad según la lista que ofrece el hotel	Caminatas autoguiadas, kayaks, equipo de snorkel y pesca
Día 15	Puerto Jiménez	Traslado de Hotel a Puerto Jiménez	
		Vuelo Doméstico de Puerto Jiménez a San José	

Día a Día

DÍA 1

Transfer in Aeropuerto Juan Santamaría - San José

El traslado desde el Aeropuerto Internacional Juan Santamaría hasta su hotel en San José ofrece un recorrido cómodo y eficiente. Durante el trayecto, los pasajeros podrán disfrutar de vistas urbanas del Valle Central, asegurando una llegada puntual y sin contratiempos a su alojamiento.

Crowne Plaza San José La Sabana

El Hotel Crowne Plaza se encuentra justo al lado del pulmón verde de San José conocido como Parque Metropolitano La Sabana. Cerca encontrará lugares emblemáticos y céntricos a los que podrá llegar fácilmente, así como una gran variedad de opciones gastronómicas. También encontrará a poca distancia Museos, el Estadio Nacional así como centros de negocios y corporativos. Como también la cercanía de supermercados, farmacias y sitios de entretenimiento. El hotel tiene piscina, acceso a internet, casino y también el desayuno se encuentra incluido.

La habitación Estandar es amplia, confortable, equipada con aire acondicionado, televisión por cable, internet inalámbrico, mini bar, caja de seguridad con capacidad para portátiles, plancha y tabla de planchar, secador de cabello y coffee maker.

Clase: 4 ★★★★★

Categoría: Habitación Standard

Incluye: Desayuno



DÍA 2

Suzuki Vitara (AT) o similar

Suzuki Vitara, o similar es un SUV compacto de transmisión estándar, 4WD, son los mejores SUV pequeños de bajo consumo de combustible para condiciones extremas de Costa Rica. El modelo de 4 puertas, tiene un interior espacioso y 3 asientos traseros con cabida para 3 pasajeros y carga para 3 maletas. Disfrute de la sensación turbo de 4 cilindros, suficiente espacio libre dentro del vehículo, cámaras de visión trasera y de la comodidad que este Crossover tiene para ofrecerle.

Es recomendado para 3 pasajeros y 3 maletas.

Traslado hacia Arenal

El traslado hacia Arenal ofrece un viaje cómodo y seguro a través de hermosos paisajes naturales, incluyendo zonas montañosas y áreas verdes, garantizando una llegada placentera a este icónico destino volcánico.

🏠 Casa Luna

Hotel Casa Luna, se encuentra frente al majestuoso Volcán Arenal. Ofrece distintas habitaciones con un estilo rústico-colonial. El desayuno está incluido y ofrece una excelente combinación entre la comida costarricense e internacional. Además cuenta con un bar junto al área de piscina con 4 jacuzzis para relajarse. En Luna Spa ofrecen tratamientos relajantes en salas abiertas al bosque, acompañados de auténticos sonidos de la naturaleza con las aves de la región, logrando una experiencia única y una profunda conexión con la naturaleza. Además, cuenta con acceso a internet.

Clase: 3 ★★ Plus

Categoría: Habitación Standard Deluxe Garden View

Incluye: Desayuno



DÍA 3

🚶 Combo 2 in 1: Caminata Sendero 1968 and La Fortuna Waterfall

Visitaremos la catarata La Fortuna, aquí tendremos una vista de sus 70 m. de altura y una caminata de 500 escalones hasta la base donde una "piscina natural" espera si quieres nadar en el agua dulce del río La Fortuna.

Luego, pasaremos a almorzar a una finca de producción orgánica cerca de La Fortuna.

A las 3:00 p.m., continuamos hacia el Parque Arenal 1968, aquí el guía contará sobre la historia natural y geológica del volcán, caminar por un sendero de lava sólida y disfrutar una excelente vista del Lago y Volcán Arenal.

Incluye: Transporte, guía, entrada y almuerzo

Duración estimada: 6 horas

Nivel de dificultad: Moderado

Qué llevar: Pantalón largo, zapatos cerrados, bañador, bloqueador solar, toalla, cámara e impermeable

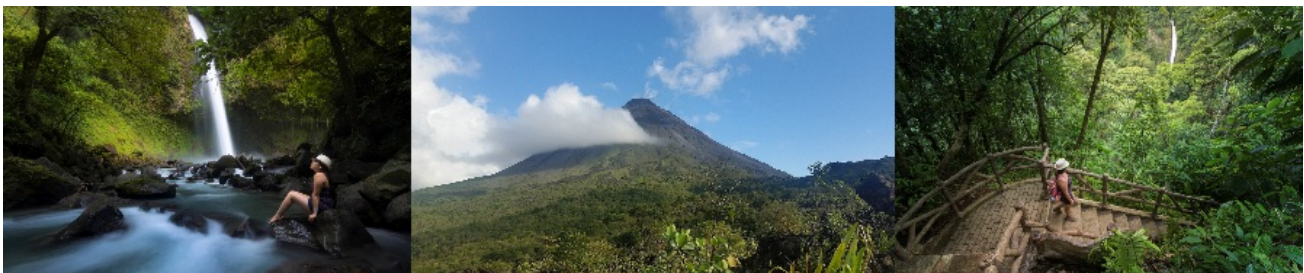

DÍA 4

Día Libre Arenal Volcano

DÍA 5

Traslado hacia Muelle La Pavona

Salida por la mañana donde desde su hotel atravesará el Parque Nacional Braulio Carrillo, el cual es el más extenso de la región central, hasta llegar a la zona de Guápiles en donde disfrutará un delicioso desayuno típico. De camino, pasará a través de plantaciones de banano hasta llegar al embarcadero donde abordará su bote. A partir de aquí continuará el recorrido en lancha atravesando ríos y canales durante una hora y media aproximadamente hasta llegar al hotel para la hora del almuerzo.

Pachira Lodge - 3 Días 2 Noches Paquete Tortuguero en Habitación Standard

Su recogida será en el restaurante donde tomará el desayuno en un transporte compartido para dirigirse a Pachira Lodge, este hotel está situado a las cercanías del exuberante Parque Nacional de Tortuguero. Un destino único en el que podrá disfrutar de la maravillosa selva tropical, con sus increíbles ríos, lagos, humedales y fauna local. Se debe tomar un medio de transporte terrestre y fluvial para llegar a la zona, el cual se encuentra incluido. Ofrece 94 confortables habitaciones amplias con ventilador de techo, ventanas con mosquitera y baño privado. En las instalaciones se encuentran amenidades tales como, piscina al aire libre, spa, acceso a internet, bar y restaurante, en el cual podrá probar la gastronomía local por medio de la alimentación que se encuentra incluida en su estancia.

Clase: 3 ★★★

Categoría: 3D/2N Paquete Tortuguero en Habitación Standard

Incluye: Transporte, excursiones, guía y pensión completa.



Visita al Pueblo de Tortuguero

El Tour por el Pueblo de Tortuguero ofrece una oportunidad auténtica para conocer la vida cotidiana y la cultura local de esta comunidad caribeña. Durante la caminata, los visitantes podrán explorar el encantador pueblo, observar sus coloridas casas, pequeñas tiendas locales y aprender sobre las tradiciones de la zona. Esta visita puede realizarse el mismo día de llegada al hotel o al día siguiente, según la hora de llegada y la logística del itinerario, garantizando una experiencia relajada y bien organizada.

Incluye: Guía

Duración estimada: 2 horas

Nivel de dificultad: Fácil

Qué llevar: Ropa ligera y cómoda, calzado adecuado para caminar, protector solar, repelente de insectos, gorra o sombrero, una botella de agua y, opcionalmente, una bolsa impermeable y efectivo para compras locales, así como un paraguas o impermeable.



DÍA 6

Visita los Canales de Tortuguero

Desayuno en el lodge.

Por la mañana, disfrute de un tour en bote por los canales del Parque Nacional Tortuguero, con la entrada al parque incluida. El Parque Nacional Tortuguero es una de las zonas silvestres con mayor biodiversidad biológica, famoso por ser hábitat de siete especies de tortugas y por estar rodeado de bosques tropicales y exuberante flora.

Tiempo libre para disfrutar de las instalaciones del lodge antes del almuerzo.

Cena incluida en el lodge.

Incluye: Guía y entrada

Duración estimada: 2 horas

Nivel de dificultad: Fácil

Qué llevar: Ropa ligera y cómoda, calzado cómodo, protector solar, repelente de insectos, gorra o sombrero, una botella de agua y un impermeable o paraguas



DÍA 7

Traslado hacia Puerto Viejo

Después del desayuno, salida en bote a través de los canales para conectar con el transporte terrestre. Al desembarcar en el muelle, se realizará nuevamente una parada en la zona de Guápiles para almorzar. Luego del almuerzo, se dirigirán al Caribe Sur en transporte privado, una región ideal para visitar las diferentes playas que la rodean. Entre los principales atractivos se encuentran los arrecifes de coral de Playa Cahuita, así como sus playas de arena multicolor (negra, amarilla y gris), la vegetación costera y los bosques de mediana altura. No olvide interactuar con los lugareños y conocer un poco sobre sus costumbres y tradiciones. Además, los invitamos a probar el patí o el rice & beans, sabores caribeños que sin duda dejarán un recuerdo inolvidable.

Villas del Caribe

Villas del Caribe es uno de los pocos hoteles situados directamente frente a la playa. Un lugar para disfrutar de la naturaleza exuberante y las mejores playas de la costa del Caribe Sur de Costa Rica. Las 26 habitaciones han sido diseñadas con un estilo

caribeño moderno, se encuentran bien iluminadas, frescas y limpias. Cuentan con aire acondicionado, baños privados y acceso a internet. En sus instalaciones podrá encontrar una piscina al aire libre, bar y un restaurante en donde podrá disfrutar del desayuno. Las habitaciones Standard se encuentran en un segundo piso, cerca de la piscina. Tienen una cama tamaño King o dos individuales según requerimiento y balcón con hamaca y vista al mar.

Clase: 3 ★★★

Categoría: Habitación Standard

Incluye: Desayuno



DÍA 8

Traslado hacia Centro de Recate Jaguar

El traslado al Jaguar Rescue Center lo llevará a través de hermosos paisajes de selva tropical y ofrece la oportunidad de observar fauna local. El centro está dedicado al rescate y rehabilitación de animales, brindando una experiencia enriquecedora sobre la conservación.

Entrada Centro de Rescate Jaguar

El Jaguar Rescue Center, administrado por la Fundación Ceiba Primary Forest, es una organización dedicada al rescate y rehabilitación de animales silvestres con el objetivo de liberarlos y reintroducirlos en áreas protegidas. Solo en el año 2020, por ejemplo, se recibieron 803 animales, de los cuales 363 fueron liberados, 123 permanecieron en rehabilitación y 317 no lograron sobrevivir.

Aproximadamente el 50% de los animales rescatados son mamíferos, y el resto corresponde a aves y reptiles. Durante su visita al Santuario del JRC, podrá conocer diferentes especies de fauna silvestre como monos, perezosos, felinos salvajes, mapaches y reptiles, así como diversas especies de aves. También tendrá la oportunidad de observar muchas de las especies de serpientes venenosas de Costa Rica.

El monto de la donación por su visita será destinado en su totalidad al cuidado y bienestar de los animales rescatados.

Incluye: Entrada

Duración estimada: 1.5 horas

Nivel de dificultad: Fácil

Qué llevar: Ropa cómoda, zapatos para caminar, repelente de insectos, protector solar y capa impermeable



Traslado hacia Puerto Viejo

El traslado desde el Jaguar Rescue Center hasta su hotel es un recorrido cómodo y escénico a través de exuberantes paisajes de selva tropical, con la posibilidad de observar fauna local durante el trayecto. Este viaje relajante ofrece una transición ideal después de la visita al centro, dedicado al rescate, rehabilitación y conservación de especies nativas, permitiéndole llegar a su alojamiento informado e inspirado.

DÍA 9

Caminata Parque Nacional Cahuita

La caminata con interpretación de sendero, el guía los llevara por diferentes puntos entre Punta Cahuita y el pueblo de Cahuita (3,5 km) observando varios tipos de serpientes (boas, bocaraca, terciopelos, oropel, micas, etc.) Perezoso, monos cara blanca, aulladores, osos hormigueros, armadillos, mapaches, mariposas morphos azules y otras, aves, invertebrados, moluscos de mar y tierra, así como también: plantas medicinales, orquídeas, árboles, helechos, bromelias y vertebrados.

Incluye: Transporte, guía, entrada y almuerzo

Duración estimada: 4.5 horas

Nivel de dificultad: Moderado

Qué llevar: Traje de baño, ropa de cambio, toalla, sombrero bloqueador solar, repelente contra insectos, cámara, zapatos para caminar o sandalias cerradas



DÍA 10

Día Libre en el Caribe Sur
Consulte por las actividades opcionales sugeridas

DÍA 11

Traslado hacia Limón

Traslado hacia Limón, a través de un recorrido cómodo por paisajes tropicales del Caribe costarricense. El trayecto permite disfrutar de la exuberante vegetación y del ambiente característico de esta región, garantizando una llegada fluida a su destino.

Vuelo Doméstico hacia San José

Vuelo doméstico hacia San José, ofreciendo una conexión rápida y cómoda entre destinos dentro del país. Durante el trayecto aéreo, los pasajeros podrán disfrutar de vistas panorámicas del paisaje costarricense y una llegada eficiente a la capital.

✈ Vuelo Doméstico hacia Puerto Jiménez

Vuelo doméstico hacia Puerto Jiménez, ofreciendo una conexión aérea rápida y cómoda hacia la Península de Osa. Durante el trayecto, se pueden apreciar vistas panorámicas de paisajes naturales y una llegada eficiente a este destino rodeado de exuberante naturaleza.

🚤 Traslado en bote hacia Golfo Dulce

Traslado en bote hacia el Golfo Dulce, navegando por aguas tranquilas rodeadas de exuberante selva tropical. Este recorrido ofrece una forma escénica y relajada de llegar al destino, permitiendo disfrutar del paisaje natural y la biodiversidad característica de la zona.

🏠 Playa Nicuesa Rainforest Lodge

Inmersa en la selva tropical de Costa Rica y frente a las tranquilas aguas del golfo del Océano Pacífico, Playa Nicuesa vive en armonía con la naturaleza. Accesible únicamente en barco, nuestro resort en la selva tropical y albergue ecológico frente a la Península de Osa es una experiencia verdaderamente única. Llegue a la encantadora Península de Osa y comience su aventura mientras aborda nuestro bote privado y se dirige a nuestro albergue ecológico en la región del Golfo Dulce. Las espectaculares vistas de las montañas a lo largo de la costa del Pacífico y acres de vegetación le dan la bienvenida a medida que se acerca, mientras que el agua color jade, los delfines, las majestuosas mariposas azules y las hojas tan grandes como orejas de elefante calman sus sentidos.

The Mango Guest House es una estructura de dos pisos con un estilo "jungla-chic" que cuenta con 4 habitaciones privadas, cada una con entrada independiente, baño privado con ducha al aire libre y vistas a la selva, terraza privada, ventiladores de techo y ventanas con persianas que ofrecen vistas panorámicas. Está separada del edificio principal (Main Lodge).

Es ideal para todo tipo de viajeros:

Familias o amigos que desean estar cerca pero con privacidad

Viajeros solos o aquellos que prefieren estar en un área más abierta que dentro de la selva

Grupos de 6 a 12 personas que quieren alquilar las 4 habitaciones juntas.

Clase: 4 ★★★★★ Plus

Categoría: Habitación Mango

Incluye: Transporte y pensión completa

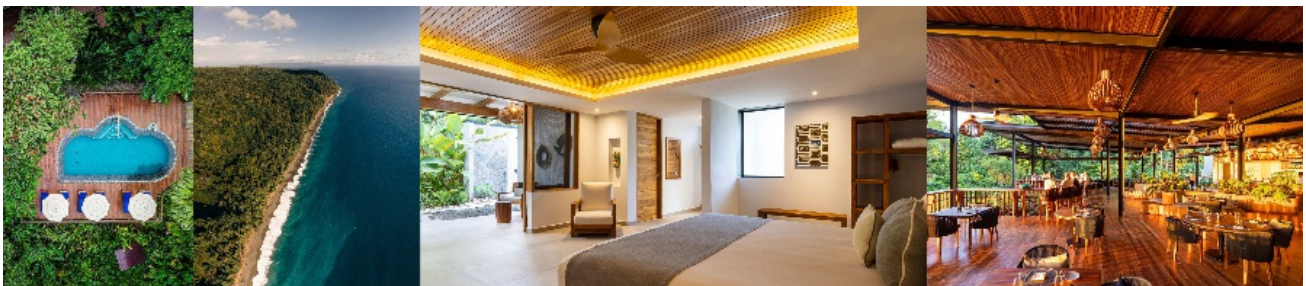

DÍA 12

🚤 Traslado hacia Puerto Jiménez

Traslado en bote hacia Puerto Jiménez, recorriendo las tranquilas aguas del Golfo Dulce y rodeado de exuberante naturaleza tropical. El trayecto ofrece vistas escénicas de la costa y una llegada cómoda a este encantador destino del sur del país.

Excursión Estación la Leona en Parque Nacional Corcovado

No importa la época del año, ¡siempre hay algo salvaje que ver! Este recorrido lo lleva a la Estación de Guardaparques La Leona para una caminata de un día completo en el Parque Nacional Corcovado. A lo largo de la caminata cruzará varios ríos, largos tramos de playa y senderos forestales.

Posee el bosque primario más grande del Pacífico americano, junto con uno de los pocos restos de selva tropical de tamaño considerable en el mundo. Corcovado alberga aproximadamente el 2.5% de la biodiversidad del planeta, con 13 tipos diferentes de ecosistemas, este es el lugar ideal para observar las especies más amenazadas del país, como la danta, la guacamaya roja, los monos ardilla y los pecaríes de labios blancos.

Incluye: Transporte, guía, entrada

Duración estimada: 7-8 horas

Nivel de dificultad: Alta intensidad

Qué llevar: Mínimo 3 litros de agua (para las caminatas largas) por persona. Traer tu botella de agua reutilizable, protector solar, repelente de insectos, zapatos para caminar, sandalias, ropa ligera y de fácil secado, Sombrero o gorra, pañuelo, su pasaporte, una copia o una fotografía clara (los guardaparques pueden verificar la documentación al azar a su llegada), Traje de baño, snack para las caminatas largas* (solo frutos secos, galletas, barritas energéticas o de cereales), cámara, binoculares, anteojos de sol

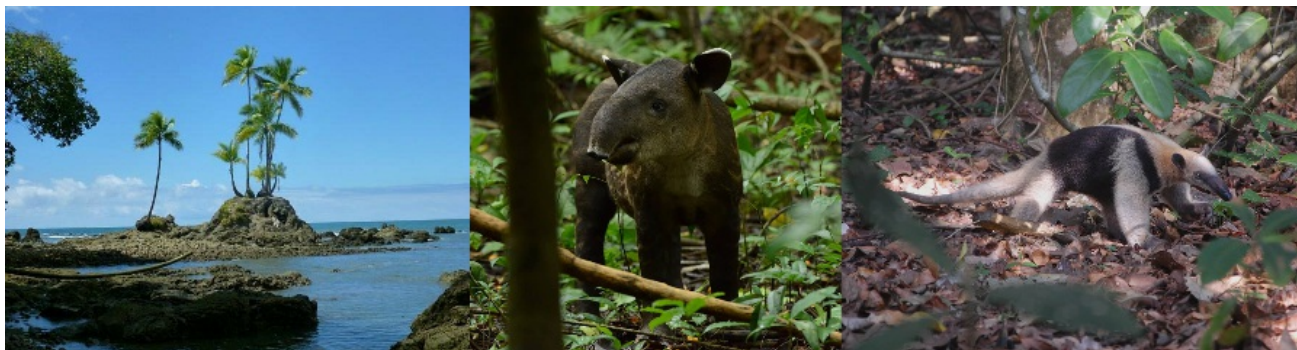

Traslado en bote hacia Golfo Dulce

Traslado en bote hacia el Golfo Dulce, navegando por aguas tranquilas rodeadas de exuberante selva tropical. Este recorrido ofrece una forma escénica y relajada de llegar al destino, permitiendo disfrutar del paisaje natural y la biodiversidad característica de la zona.

DÍA 13

Seleccione su actividad según la lista que ofrece el hotel

Durante su estadía, el hotel pone a disposición diversas actividades para disfrutar del entorno natural a su propio ritmo. Los huéspedes pueden realizar caminatas autoguiadas por los senderos de la propiedad, así como hacer uso de kayaks, equipo de snorkeling y equipo de pesca, ideales para explorar y conectar con la riqueza natural que rodea el destino. Estas experiencias permiten vivir momentos de aventura y relajación en un entorno privilegiado.

DÍA 14

Seleccione su actividad según la lista que ofrece el hotel

Durante su estadía, el hotel pone a disposición diversas actividades para disfrutar del entorno natural a su propio ritmo. Los huéspedes pueden realizar caminatas autoguiadas por los senderos de la propiedad, así como hacer uso de kayaks, equipo de

snorkeling y equipo de pesca, ideales para explorar y conectar con la riqueza natural que rodea el destino. Estas experiencias permiten vivir momentos de aventura y relajación en un entorno privilegiado.

DÍA 15

Traslado hacia Puerto Jiménez

Traslado en bote hacia Puerto Jiménez, recorriendo las tranquilas aguas del Golfo Dulce y rodeado de exuberante naturaleza tropical. El trayecto ofrece vistas escénicas de la costa y una llegada cómoda a este encantador destino del sur del país.

Vuelo doméstico San José

Vuelo doméstico hacia San José, ofreciendo una conexión rápida y cómoda entre destinos dentro del país. Durante el trayecto aéreo, los pasajeros podrán disfrutar de vistas panorámicas del paisaje costarricense y una llegada eficiente a la capital.

Traslado hacia el Aeropuerto Juan Santamaría

Traslado hacia el Aeropuerto Internacional Juan Santamaría, ofreciendo un recorrido cómodo y eficiente para el regreso a su país de origen, garantizando una llegada puntual y sin contratiempos.

- FIN DE LOS SERVICIOS -

Condiciones de la propuesta:

- Se consideran niños hasta los 10 años.
- Tarifas por persona de acuerdo con el tipo de ocupación y con base a la cantidad de pasajeros indicada.
- Al ser una cotización no hemos realizado reservas ni bloqueos por lo que las tarifas están sujetas a disponibilidad hasta el momento de la confirmación de la reserva.
- Las habitaciones dobles cuentan con una o dos camas y la triple cuenta con un máximo de 2 camas por habitación por lo tanto los pasajeros deben compartir la cama (no garantizamos dos camas en habitaciones dobles).
- Todas las actividades incluidas en este programa están sujetas al mínimo de operación y podría variar según esta, por lo que las mismas se confirmarán al momento de la reserva en firme.
- Salidas diarias todo el año En caso de grupos, para realizar los bloqueos o confirmar la reserva y garantizar los servicios, se requiere un depósito no reembolsable del 10% del pago total.
- El saldo restante deberá abonarse al menos 45 días antes de la fecha de ingreso, o según las condiciones específicas que se indiquen al momento que se envía en la confirmación de la reserva, dichas condiciones se establecerán según políticas de cancelación por parte de nuestros proveedores. En caso de cancelación por causas ajenas al grupo, este depósito podrá utilizarse para futuras reservaciones dentro de un plazo de 1 año.

No incluye:

- Actividades no indicadas en programa
- Alimentación no indicada en programa
- Propinas para botones
- Propinas para camareras
- Seguro todo riesgo para el coche de alquiler
- Cenas obligatorias de Navidad y Fin de Año

Requisitos para el alquiler de un vehículo (en el caso de utilizar traslados, esto debe omitirse):

- Licencia de conducir válida. La licencia extranjera es válida en Costa Rica por 90 días a partir de la fecha de ingreso al país
- Edad mínima del conductor 23 años
- El conductor debe portar licencia de conducir al día del país de origen
- El conductor debe presentar pasaporte vigente
- El conductor debe presentar tarjeta de crédito (AMEX, VISA, MASTER CARD) original y disponible para el depósito de garantía (\$500.00 aproximadamente)

¿Qué traer a Costa Rica?

- Pasaporte con no menos de 6 meses de validez
 - Protector solar y repelente de insectos
 - Camisetas y pantalones cómodos.
 - Calzado: botas de senderismo impermeable y ligero, sandalias de río (sandalias tipo Teva), un par de tenis.
 - Si viaja a Tortuguero durante la temporada de anidación de tortugas (junio-septiembre), traiga pantalones & camisas oscuras y zapatos cerrados.
 - Ropa contra la lluvia: poncho, impermeable y paraguas.
 - Sombrero, visera, gorra y lentes oscuros para protección contra el sol.
 - Botella de agua reutilizable para las caminatas.
 - Cargador de dispositivos electrónicos y adaptador estilo americano.
 - Medicamentos.
 - Mochila pequeña para caminatas.
-
-