

SALIDAS GARANTIZADAS 2026-2027

Sorprendente Saudi y sus Secretos 8D7N

Ref. SGOSA1

Salidas en regular con guía de habla hispana o inglesa según la salida
Validez del 01 de Abril 2026 hasta el 31 de Marzo 2027
(Mín. 4 pax – Máx. 15 pax)

CALENDARIO DE LAS SALIDAS EN BASE REGULAR

Salida	Idioma	Numero de pax confirmado
Dom. 5 Abr 2026	Inglesa	0 pax
Sab. 26 Sep 2026	Hispana	0 pax
Dom. 8 Nov 2026	Inglesa	0 pax

Notas:

- Hasta 2 pax, se requiere confirmar con estado "on request"
- A partir de 2 pax confirmado en la tabla, pueden vender los 2 próximos pax con freescale / venta libre ya que llegaríamos a los 4 pax mínimo requerido.

Itinerario de viaje

Día 1 (Sa./Do): Riad, llegada (-/-/-)

Día 2 (Do./Lu.): Riad (d/a/-)

Día 3 (Lu./Ma.): Riad - Tabuk - Wadi Disah (d/a/c)

Día 4 (Ma./Mi.): Wadi Disah - AlUla (d/a/-)

Día 5 (Mi./Ju.): AlUla (d/-/c)

Día 6 (Ju./Vi.): AlUla - Medina - Yeda (d/a/-)

Día 7 (Vi./Sa.): Yeda (d/-/c)

Día 8 (Sa./Do.): Yeda, salida (d/-/-)

Introducción

Descubra la cautivadora esencia de Arabia Saudí, donde lo antiguo se une con lo moderno. Explore el mosaico cultural de Riad, pasee por el encantador Valle de las Palmeras de Wadi Disah, descubra las antiguas civilizaciones del desierto de AlUla y déjese seducir por el encanto costero de Yeda. Le espera un viaje que fusiona la historia y el encanto contemporáneo.

Puntos destacados

- Experimente la cultura contemporánea de Riad: una mezcla de lo antiguo y lo moderno, un escaparate de la Arabia Saudí actual.
- Explore y acampe en el desierto, en Wadi Disah, el cautivador valle de las palmeras de Arabia Saudí, con coloridas montañas, imponentes formaciones rocosas y refrescantes manantiales.
- Descubra las antiguas civilizaciones del desierto en AlUla: explore las impresionantes formaciones rocosas con tumbas gigantes de la época nabatea excavadas en los acantilados.

- Disfrute de la brisa marina en Yeda: la ciudad más liberal de Arabia Saudí ofrece arquitectura antigua, marisco fresco y los últimos lujos.

IDEA POST EXTENSIÓN (privado)

Haz clic y accede directamente a los productos sugeridos:

[SCMRSB - Expedición Por El Mar Rojo 4D3N- ABR2026-MAR2027](#)

Día 1 (Sab./Dom.): Riad, llegada

-/-

Riad, una de las ciudades más ricas del mundo, es un escaparate de la Arabia Saudí moderna. Lo que en su día fue una estación de paso amurallada y construida con ladrillos de barro a lo largo de las rutas comerciales del desierto, la capital es ahora una metrópolis hipercontemporánea con los mejores hoteles y restaurantes del país. Su trazado en forma de cuadrícula está salpicado de más de 4000 mezquitas, numerosos centros comerciales y zocos tradicionales, parques públicos y un conjunto diverso de comunidades y barrios.

Nota importante sobre los traslados de llegada y salida:

- El traslado hasta/desde el aeropuerto se realiza en base regular. Para traslado en base privada, se debe contratar un servicio privado separado (ver tabla a continuación).
- **Para los vuelos que lleguen antes de las 06:00 y después de las 22:00 y las salidas antes de las 08:00 y después de las 23:00, se aplicarán recargos (traslado nocturno). Consulte nuestra tabla de recargos.**

Hoy llegarán todos los participantes del tour. Para aquellos que lleguen temprano, ¿por qué no empaparse del ambiente paseando por la zona del hotel, quizá visitando la **Kingdom Tower o la Faisaliah Tower (por cuenta propia)** y el Skybridge con vistas a la gran Riaydh, o considerando una excursión opcional fuera de la ciudad al impresionante The Edge of the World?

Consejos: Su hotel está situado en el centro, a 5 minutos de la estación de metro, y la mayoría de las principales atracciones se encuentran cerca de las estaciones, como la Kingdom Tower. No olvide pedir consejo a su guía o en el hotel para obtener el mapa del metro de Riad.

Actividad Opcional: Una fantástica media jornada en 4x4 al impresionante Edge of the World! (imprescindible)

Salga del centro de la ciudad y diríjase a Jebel Fihrayn, más conocido como «The Edge of the World». Su apodo proviene de las vistas ininterrumpidas del horizonte que ofrece desde lo alto de sus acantilados de 300 metros de altura, que dominan la llanura que se extiende a sus pies. Dé un paseo por el borde antes de acomodarse en su alfombra y takwa, el asiento de picnic saudí, para disfrutar de una vista privilegiada del cielo, que parece fundirse con la tierra árida. Disfrute de café y té árabes recién hechos, las llamas del fuego y aperitivos al estilo picnic antes de regresar a su hotel en Riad.

Hora: 15:00 - 20:00

Distancias y duración del trayecto:

Riad - Jebel Fihrayn (Borde del mundo) (100 km): 1 h 30 min en cada sentido

Cena libre.

Noche en Riad.

Distancias y tiempo de viaje:

Aeropuerto de Riad - Centro de la ciudad de Riad (35 km): 45 minutos

Día 2 (Dom./Lun.): Riad

D/A/-

Reúnase con el guía en su hotel y comience la visita. Descubra la riqueza de contrastes que caracterizan a Riad. Entre los lugares de interés histórico destacan la fortaleza de Masmak, el zoco al Zel y centros culturales como el Museo Nacional y el palacio Murabba. Y, por supuesto, Ad Diriyah, que en su día fue el corazón y el origen del reino. Mientras recorre la ciudad, observará el contraste entre estos mercados locales y los relucientes rascacielos de la ciudad.

Comencemos con algunas pinceladas sobre el carismático pasado de Arabia Saudí. Encontrará **la fortaleza de Al Masmak** en el corazón del casco antiguo. Esta gran ciudadela de arcilla y ladrillos de barro, que fue testigo del nacimiento de un reino, es un edificio de 150 años de antigüedad que recuerda el pasado histórico de Arabia Saudí. La Plaza de la Justicia es otro recuerdo del pasado. Las tiendas modernas de Arabia Saudí se encuentran en los supermercados, pero aún quedan algunas zonas de mercado antiguas, como **Souq al Zel y Souq Bisht**, dos de los mercados tradicionales más característicos de la ciudad. Es el lugar perfecto para comprar una abaya para usar durante sus viajes. Naturalmente, como extranjero, el uso de la abaya es totalmente voluntario.

Aprenderá más sobre la historia de Arabia Saudí en el hermoso **palacio de Murabba** y en el moderno **Museo Nacional** de Arabia Saudí.

Después de almorzar en un restaurante tradicional, al otro lado de la ciudad y apuntando hacia el cielo como símbolo de poder se encuentra **el KAFD, o Distrito Financiero Rey Abdullah**, el corazón sorprendentemente moderno de los negocios del reino y, cada vez más, de toda la región del Golfo. Explore el impresionante diseño de la mezquita y disfrute de una pausa para tomar un café en el distrito financiero.

Del futuro al pasado, es hora de explorar **Ad Diriyah**, el lugar de nacimiento del primer estado saudí llamado At-Turaif, que gobernó entre 1744 y 1818. Este lugar, declarado Patrimonio de la Humanidad por la UNESCO, acaba de ser restaurado para recuperar su antiguo esplendor y está llamado a convertirse en una piedra angular de la oferta turística del reino. Descubra más sobre la arquitectura y el patrimonio del lugar. Descubra cómo se construían las casas de adobe, cómo se refrigeraban durante los calurosos días de verano y cómo vivía la gente sin electricidad ni comodidades.

Disfrute de una magnífica cena en uno de los **restaurantes de la alta sociedad de la terraza Bujairi** para completar lo que ha sido solo el primer día. **(Cena por cuenta propia).**

Noche en Riad.

Día 3 (Lun./Mar.): Riad - Tabuk - Wadi Disah

D/A/C

Esta mañana saldrá de la capital en avión hacia Tabuk, la puerta de entrada al noroeste de Arabia Saudí y, durante siglos, punto de descanso para los peregrinos jordanos y egipcios en su camino hacia La Meca y Medina. La vida transcurre lentamente aquí, como podrá comprobar al pasear por la calle principal, visitando las tiendas de «smach» (gorros saudíes para hombres) y las tiendas de todo tipo que venden todo lo que un beduino necesita en el desierto. La pequeña fortaleza se encuentra en la parte alta de la calle y alberga un pequeño museo *(la visita a la ciudad de Tabuk solo se incluye si el tiempo lo permite, dependiendo del horario de los vuelos).*

Detalles del vuelo (incluido): por confirmar 30 días antes de la llegada

Viajando hacia el sur, la ruta serpentea a través de áridos desiertos y escarpadas montañas, revelando un paisaje cautivador. Disfrute de un **almuerzo tipo picnic** en el camino con las impresionantes vistas de las montañas.

Llegue a Wadi Disah, una de las atracciones naturales más espectaculares de Arabia Saudí. Traducido libremente como «**el valle de las palmeras**», este hermoso valle se caracteriza por sus formas montañosas y sus altas columnas rocosas de diversos colores, así como por un manantial de agua dulce que crea una auténtica sensación de oasis. Debido a la presencia de agua dulce, el lugar ha estado habitado durante siglos y es muy conocido por sus dátiles y mangos. Instálese en una granja frutícola donde aprenderá más sobre la agricultura en este clima árido.

Súbase a un 4x4 para vivir una aventura todoterreno. Con un conductor experto al volante del jeep local, piérdase en el profundo cañón, atraviése la exuberante vegetación y bordeé un arroyo que serpentea entre las imponentes paredes rocosas. Deténgase en cualquier momento para observar más de cerca, tomar fotos o disfrutar del tranquilo entorno.

Disfrute de una **sabrosa cena en la granja**.

Pernocte en una tienda beduina en Wadi Disah: acogedoras tiendas beduinas, equipadas con camas adecuadas y baños compartidos, que ofrecen un descanso nocturno confortable, reflejando el estilo de vida nómada tradicional.

Distancias y duración del trayecto:

Riad - Tabuk en avión: 2 horas

Tabuk - Wadi Disah (215 km): 3 horas y 15 minutos

Día 4 (Mar./Mie.): Wadi Disah - AIUla

D/A/-

Contemple cómo sale el sol por detrás de las montañas mientras se prepara un desayuno local recién hecho. Después, es hora de ponerse en marcha, como un auténtico beduino.

De vuelta a la carretera, el trayecto discurre por tranquilos valles, pasando por pueblos y algún que otro burro, hasta llegar a **AIUla**, posiblemente el destino más impresionante de Arabia Saudí.

AIUla alberga el primer sitio de Arabia Saudí declarado Patrimonio de la Humanidad por la UNESCO. Situada en lo profundo del desierto, el atractivo de AIUla reside en sus extraordinarias formaciones rocosas y cañones naturales, su extenso y variado arte rupestre preárabe y sus tumbas impecablemente conservadas, construidas hace más de 2000 años por los nabateos, y para la mayoría de los viajeros es el punto culminante de su aventura saudí.

Almuerzo en un restaurante local en AIUla.

Registro y **tarde libre** en el hotel, una granja de dátiles en plena naturaleza.

Antes del atardecer, hay tiempo suficiente para hacer una peregrinación a **la Roca del Elefante**. Situada en las doradas arenas del desierto y elevándose hacia el azul del cielo árabe, la roca (también conocida como Jabal Alfil) es una de las maravillas geológicas más impresionantes de AIUla. Es interesante ver cómo el gobierno local de AIUla ha dotado al paraje natural de un aire artístico con su remodelación.

Continúe explorando **la ciudad histórica de AIUla**, a menudo llamada «la ciudad vieja», un lugar carismático que en su día se encontraba en la encrucijada de la Ruta de la Seda y la Ruta del Incienso, y que merece un paseo tranquilo. Las recientes renovaciones la han convertido en una mezcla mágica de callejuelas antiguas, restaurantes de moda y tiendas de recuerdos de lujo.

Cena en el hermoso casco antiguo a su elección y por su cuenta.

Alojamiento en AIUla.

Distancias y duración del trayecto:

Wadi Disah - AIUla (270 km): 3 horas y 30 minutos

AIUla - Jabal AIFil (Roca del Elefante) (5 km): 10 minutos

Día 5 (Mie./Jue.): AIUla

D/-/C

El atractivo de AIUla reside en sus extraordinarias formaciones rocosas y cañones naturales, su extenso y variado arte rupestre preárabe y sus tumbas impecablemente conservadas, construidas hace más de 2000 años por los nabateos. Comenzarás el día con una visita **en autobús** al yacimiento nabateo de **Hegra**, que fue la capital meridional del reino nabateo, que se remonta al siglo I a. C. Hoy en día, los visitantes siguen a su «rawee» o narrador para explorar varias de las más de 100 tumbas monumentales bien conservadas, la mayoría con elaboradas fachadas talladas en formaciones rocosas dispersas por el desierto.

A continuación, diríjase a la zona verde que es **el oasis de AIUla**. ¿Por qué no disfrutar de una taza de café en The Pink Camel (**por cuenta propia**), situado en un hermoso entorno entre plantaciones de dátiles? Dé un paseo entre palmeras frondosas que se mecen suavemente y el aroma de los cítricos que impregna el aire fresco, lo que contribuye a la sensación de oasis que aún conserva AIUla. Siga el sinuoso y sombreado **sendero Oasis Heritage Trail** a través del naranjal, escuche el canto de los pájaros e imagine cómo los nómadas del pasado encontraban aquí agua y refugio del desierto.

Almuerzo en un restaurante local (por cuenta propia).

Salga del exuberante oasis de AlJadidah, una zona conocida también como «la ciudad **del arte**», que tiene un ambiente colorido con arte callejero y exposiciones de arte repartidas por sus calles peatonales.

Al acercarse la noche, prepárese para vivir una experiencia especial. Lejos de las luces de la ciudad, los amplios espacios abiertos de las remotas tierras desérticas crean algunos de los cielos oscuros más claros del mundo. Esto convierte a AIUla en un lugar idílico para **observar las estrellas y disfrutar de una cena**.

Noche en AIUla.

Distancias y tiempo de viaje:

AIUla - Hegra (20 km): 20 minutos

Hegra - Ciudad histórica de AIUla (20 km): 25 minutos

Día 6 (Jue./Vie.): AIUla - Medina - Yeda

D/A/-

Actividad Opcional: Vuelo en Globo Sobre AlUla (base compartida) (entre Oct y Mar únicamente)

Contemple AlUla desde una perspectiva extraordinaria durante este memorable vuelo en globo al amanecer. Disfrute de las vistas aéreas mientras el sol sale sobre Hegra, Elephant Rock y otras formaciones rocosas monumentales.

Horario: 05:30 – 08:30 (duración del vuelo: entre 45 minutos y 1 hora aproximadamente)

Duración: Aproximadamente 3 horas, incluyendo traslados al hotel, charla de seguridad y vuelo.

Requisitos de salud: No apto para personas que hayan sido operadas recientemente o que padezcan enfermedades crónicas de espalda.

Requisitos físicos: Los participantes deben ser capaces de subir y bajar de la cesta sin ayuda.

Vestimenta: Ropa cómoda, zapatos cerrados y una chaqueta abrigada (las mañanas pueden ser frías).

Recogida y logística: La hora exacta de recogida se confirmará el día anterior.

Importante: Esta experiencia depende de las condiciones meteorológicas. La seguridad es nuestra máxima prioridad y, en caso de condiciones desfavorables, el vuelo puede cancelarse. En tales casos, se realizará un reembolso completo.

Nota importante: *se requiere la altura y peso de cada pasajero en el momento de la reserva.*

Diríjase hacia el norte y recorra el desierto y las montañas hasta Medina siguiendo una antigua ruta de peregrinación. No espere encontrar dunas de arena, ya que se trata de una zona volcánica con rocas de lava negra y vistas a las montañas, además de un gran significado religioso.

Medina es una de las dos ciudades más sagradas del islam (la otra es La Meca). Medina se centra en torno a **Al Masjid an Nabawi**, también conocida como **la Mezquita del Profeta**, que fue construida por el propio Profeta y es también el lugar donde está enterrado. Contemple desde el exterior la maravilla que es la Mezquita del Profeta (**desde fuera de la plaza**): un gigante de 10 minaretes con capacidad para un millón de personas. Únase a la multitud de peregrinos, es difícil describir el ambiente.

Medina tiene mucho más que ofrecer además de su principal lugar sagrado. A continuación, visite el Museo de la **Biografía del Profeta y la Civilización Islámica**, donde podrá explorar exposiciones que muestran la vida del profeta Mahoma y la rica historia de la civilización islámica a través de artefactos detallados y pantallas multimedia.

Almuerzo en un restaurante local.

A última hora de la tarde, súbase a uno de **los modernos trenes de alta velocidad** de Arabia Saudí (**clase turista**) para realizar el corto trayecto (menos de 2 horas) hasta la ciudad costera de Yeda, un centro comercial situado al oeste, a orillas del mar Rojo, con el segundo puerto marítimo más activo de Oriente Medio. Es la principal puerta de entrada a La Meca, la ciudad más sagrada del Islam, y recibe cada año a más de un millón de peregrinos que se dirigen allí para realizar el Hayy.

Detalles del tren (incluido): salida entre las 15:00 y las 17:00.

Llegada a Yeda y traslado al hotel.

Actividad Opcional: Encuentro con los lugareños en la Cornisa! (imprescindible)

Celebre su llegada a Yeda (la hora del atardecer depende de su hora de llegada a Yeda) en la atractiva cornisa de la ciudad. Únase a los lugareños al final del día, cuando suena la llamada a la oración y la fuente más alta del mundo cobra vida frente al paseo marítimo.

Cena a su elección y por su cuenta. Su hotel se encuentra a poca distancia a pie de la cornisa.

Alojamiento en Yeda.

Distancias y duración del trayecto:

Al Ula - Medina (300 km): 3,5 horas

Medina - Yeda (420 km): 2 horas en tren de alta velocidad

Estación de tren de Yeda - Centro de la ciudad de Yeda (20 km): 25 minutos

Hotel - Corniche de Al Hamara: 1,7 km: 19 minutos a pie

Día 7 (Vie./Sáb.): Yeda

D/-/C

Disfrute de **la mañana libre** para relajarse antes de disfrutar de la visita por la tarde a **Albalad, el casco histórico de Yeda**.

Actividad opcional: Media jornada de buceo y natación en el Mar Rojo (sin guía)

¡Disfrute del mar Rojo! Súbase a una **lancha rápida** para disfrutar del mar y el sol. El equipo de snorkel está preparado para descubrir la **riqueza de la vida submarina** por la que es famosa la región. Diferentes tipos de corales de colores, antiguas especies de peces exóticos; el snorkel a lo largo de los arrecifes de coral le impresionará. Estas aguas poco profundas lo hacen divertido para todos los niveles. La temperatura del agua es de al menos 21 °C y la alta salinidad es beneficiosa para la salud. Complete el viaje con una **barbacoa de marisco**, preparada con maestría por su patrón.

Hora: 09:00 - 14:00

Nota: traslado incluido desde/hasta el hotel al embarcadero

Tarifa: El viaje se puede confirmar a partir de **4 personas y** hasta un máximo de 10 personas por barco.

Termine el día a pie, mientras el sol se pone lentamente en el **evocador casco antiguo de Yeda, llamado «Al Balad»**, que fue declarado Patrimonio de la Humanidad por la UNESCO en 2014. Sus edificios tradicionales de varios pisos y sus casas de comerciantes son un tesoro arquitectónico. Las roshan, o cubiertas de madera para las ventanas, son la forma ancestral de crear sombra y frescor en este clima cálido y húmedo, y hacen que estos callejones sean especialmente pintorescos. Visitar Al Balad es como retroceder en el tiempo, con el bullicio del comercio, los peregrinos haciendo compras y algún que otro turista mezclándose entre ellos. En un reino e e y en rápida modernización, esta zona podría ser la última en la que se pueda encontrar esa **«auténtica mezcla de imágenes y olores de Oriente Medio»** que se puede encontrar en los antiguos zocos de toda la región.

Para su última experiencia gastronómica, su guía le llevará al histórico restaurante de marisco **Al-basali**, en el corazón de Albalad. Este local, muy apreciado desde 1949, es el lugar donde se fusionan las exquisitas tradiciones marineras con recetas de especias atemporales. Es la despedida perfecta antes de decir «ma al salama», o adiós, hasta la próxima vez.

Noche en Yeda.

Día 8 (Sab./Dom.): Yeda, salida

D/-/-

Tiempo libre hasta la salida del hotel y traslado al aeropuerto.

Nota importante sobre los traslados de llegada y salida:

- El traslado hasta/desde el aeropuerto se realiza en base regular. Para traslado en base privada, se debe contratar un servicio privado separado (ver tabla a continuación).

- Para los vuelos que lleguen antes de las 06:00 y después de las 22:00, y las salidas antes de las 08:00 y después de las 23:00, se aplicarán recargos (traslado nocturno). Consulte nuestra tabla de recargos.

Distancias y duración del trayecto:

Yeda - Aeropuerto de Yeda (25 km): 30 minutos

IDEA POST EXTENSIÓN (privado)

Haz clic y accede directamente a los productos sugeridos:

[SCMRBS - Expedición Por El Mar Rojo 4D3N- ABR2026-MAR2027](#)

*** FIN DE LOS SERVICIOS ***

PRECIOS Y CONDICIONES

ALOJAMIENTO

CIUDAD	HOTEL	CATEGORÍA	TIPO DE HABITACIÓN
Riad	Hayat Riad Washam (o similar)	First Class (3*)	Estándar
Wadi Disah	Campamento de tiendas (o similar)	First Class (3*)	Tienda privada (2 personas/tienda)
AlUla	Almazham Farm (o similar)	First Class (3*)	Tienda
Yeda	Hotel Ewaa Express (o similar)	First Class (3*)	Estándar

Descripción general del Campamento y Almazham Farm:

Ubicadas entre palmeras datileras o mangos, estas tiendas de estilo beduino ofrecen un refugio tranquilo rodeado de vegetación y vistas a la montaña. Combinando la cálida hospitalidad beduina con comodidades modernas sencillas, acampar en una granja proporciona una escapada serena y una conexión revitalizante con la vida rural, ya sea en AlUla o Wadi Disah.

- Tiendas de estilo beduino con capacidad para hasta 2 personas y dos camas individuales.
- Camas cómodas con sábanas limpias, mesita de noche e iluminación
- Tomas de corriente para cargar dispositivos
- Ventilador o enfriador de aire para mayor comodidad en climas cálidos
- Se proporcionan instalaciones para preparar té y agua embotellada.
- Baños y duchas permanentes compartidos entre los huéspedes
- Zonas de estar a la sombra y alrededor del fuego en invierno
- El desayuno incluye platos tradicionales como pan fresco, miel, dátiles y té.
- Almuerzo o cena opcional con auténtica cocina beduina disponible bajo petición.



Al Mahzan Farm

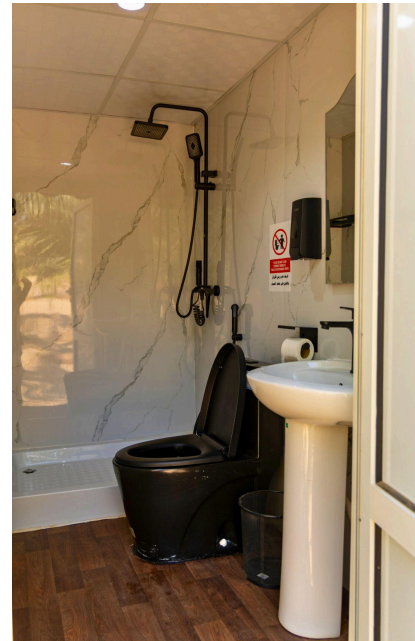

Campamento Wadi Disah

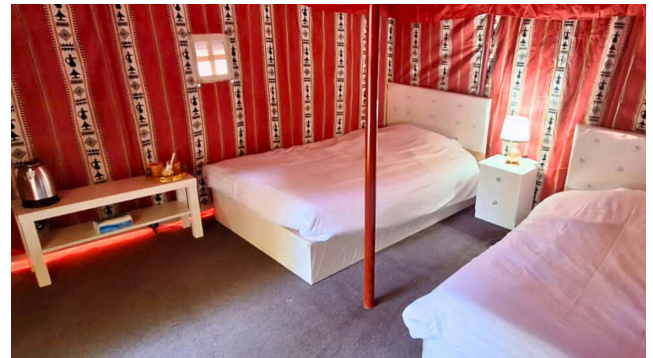

PRECIOS: Todas las tarifas son netas en USD por persona en habitación DBL/TWIN compartida
Tarifas válidas entre el 01 Abr 2026 - 31 Mar 2027

Salidas	REGULAR		
	Precio por pax	Sup. Ind.	Trp. Red.
Habla Inglesa (5 Abr & 8 Nov)	2,332	470	N/A
Habla Hispana (26 Sep)	2,570	470	N/A

Notas:

- **Boletos de tren y avión incluidos.**
- Suplementos obligatorio para llegadas y salidas en días o horarios diferentes a los incluidos en el tour regular (ver tabla de suplementos más abajo).

CÓMO RESERVAR:

Enviar un e-mail a reserva.regulares@exotravel.com con:

- El número total de pasajeros, los nombres completos tal como figuran en los pasaportes y la copia de los pasaportes (necesaria para reservar vuelos y barcos)
- La referencia del programa, la fecha de llegada/salida y mencionar si en base regular / privada
- La categoría hotelera, el número de habitación y configuración (SGL/DBL/TWN/TPL)
- Los servicios adicionales si algunos (vuelos, noches adicionales, servicios adicionales, pensión completa)
- Detalles de los vuelos de llegada y salida (para llegada/salida nocturno, se aplicarán recargos)

TÉRMINOS & CONDICIONES GENERALES - SALIDAS EN BASE REGULAR:

- Periodo de validez mencionado en base al periodo de viaje y no a la fecha de salida.
- Tener en cuenta que se verá modificado el precio del tour, siempre que incluya fechas fuera del periodo de validez del folleto (ejemplo: un tour que comience dentro del periodo de validez e incluya días de Abril 2027 en adelante, ya que no están cotizados en este folleto).
- Salidas en grupo con **guías de habla española** (mínimo 4 pax y máximo 15 pax por grupo).
- No se pueden modificar servicios, hoteles y fechas de salidas.
- Todos los **itinerarios** y **precios** están sujetos a cambios debido a circunstancias fuera de nuestro control, entre ellas: condiciones climáticas adversas, condiciones de las carreteras o senderos, condiciones de los lugares a visitar, cambios en los horarios de vuelo, etc.
- EXO Travel se reserva el derecho a revisar los **precios** en caso de cambio de tarifas de las compañías aéreas, incremento de combustible o un incremento grande en el cambio de divisas.
- **Plazas garantizadas (free-sale) y confirmación inmediata con las condiciones siguientes:**
 - La reserva está garantizada **a partir de 4 personas**. Referirse a la tabla al principio del documento para.
 - **De 0-2 pax, on request. A partir de 2 pax confirmado, free sale.**
 - Para los pasajeros individuales, los servicios se confirmarán siempre que haya un mínimo de 4 personas.
 - Las plazas están garantizadas **hasta 30 días antes de la salida** (a menos de 30 días, consultarnos).
- En el caso de que hubiera cualquier cambio en la llegada o salida de los vuelos internacionales y los clientes perdieran algunas visitas, EXO Travel no devolverá el importe de las mismas, como tampoco reorganizará las visitas de forma individual. EXO Travel puede organizarlas como visitas extras con su correspondiente importe.
- No habrá ninguna devolución o compensación en caso de cambios o anulaciones de los servicios incluidos por causas de fuerza mayor que puedan afectar el programa.
- Las **reservas** se deben realizar a través del siguiente correo electrónico: reserva.regulares@exotravel.com
- Para **cancelaciones** dentro de los 30 días anteriores al viaje, con motivos no oficiales (restricciones oficiales comunicadas por los gobiernos, clausura del destino de origen/llegada) tal como enfermedad, pérdida de vuelos, preocupaciones generales, pasajero positivo de Covid, etc..., se aplicarán condiciones de cancelación regulares. Os recomendamos un seguro de viaje que os ayudará a mitigar los riesgos.

Notas:

- Para **solicitar** este programa para **un grupo privado**, póngase en contacto con nosotros para obtener un presupuesto preciso.
- El **pasaporte** debe tener una validez superior a 6 meses en el momento de la entrada en cada país y debe tener páginas en blanco para los trámites de inmigración a la entrada y/o salida del país.

- **Vuelos nacionales:** para garantizar los vuelos nacionales, EXO Travel requiere una copia del pasaporte de cada viajero en el momento de la reserva. Tenga en cuenta que los costes de los vuelos no son reembolsables.
- **Vuelos:** Todas las tarifas están sujetas a cambios sin previo aviso por parte de las aerolíneas. El precio incluye las tasas aeroportuarias.
- **Visado:** gracias por referirse a la página web de su embajada antes de viajar. Documento informativo: [VISADOS - America Latina, España, Portugal & Italia](#)
- **Seguro de viaje:** Recomendamos encarecidamente a los clientes que contraten un seguro de viaje internacional lo más completo posible, que cubra los gastos y la asistencia relacionados con las cláusulas de cancelación/aplazamiento, como la asistencia médica internacional.
- **Equipaje:** incluye 1 pieza de equipaje de mano (máximo 5-10 kg, dependiendo de la aerolínea) y 1 pieza de equipaje facturado (máximo 20 kg). Viajar ligero con equipaje de menor tamaño es más práctico durante el trayecto y es lo recomendable.
- **Check-in en los hoteles:** a partir de las 14:00/15:00 / Check-out: hasta las 11:00 o 12:00. Check-in temprano o check-out tardío bajo petición y sujeto a disponibilidad. Se pueden aplicar recargos, por favor, póngase en contacto con nosotros.
- **Información completa** en nuestra guía de destinos: [Arabia Saudí](#)
- Documento informativo: [Consejo para viajar de manera sostenible](#)
- Documento informativo: [Puntos de Encuentros y Mapas en algunos aeropuertos](#)

Nuestros servicios incluyen:

- El 15 % de IVA y hasta un 5 % de impuesto municipal están incluidos en todos los servicios mencionados en el programa.
- Guía que habla español (SSG) o inglés (ESG) durante todo el recorrido (local saudí)
- **7** noches de alojamiento en habitación doble compartida con desayuno diario.
- Comidas según se indica en el itinerario (D = desayuno, A = almuerzo, C = cena).
- Todos los traslados y excursiones en vehículos privados con aire acondicionado, salvo que se indique lo contrario.
- Agua embotellada para beber, con un total de 1 litro por persona y día durante los días de excursión.
- Todas las entradas indicadas en el itinerario
- Aventura todoterreno 4x4 en Wadi Disah
- 2 días y 1 noche de experiencia exclusiva de EXO, acampada en tiendas beduinas en Wadi Disah. El campamento nocturno se instala en una granja. Las instalaciones de la granja incluyen tiendas privadas (2 personas por tienda, con camas de verdad) y baño compartido con aseos y duchas.
- Excursión a Hegra en autobús compartido (autobús compartido, experiencia compartida).
- Cena con observación de estrellas en AlUla
- **Tren de alta velocidad Medina-Yeda (clase turista)**
- **Un vuelo nacional RUH-TUU**

Nuestros servicios no incluyen:

- Vuelos internacionales
- Comidas distintas a las mencionadas anteriormente
- Entradas para cámaras/vídeos
- Gastos personales
- Seguro de viaje, propinas, visado.
- Suplementos por traslados tempranos/tardíos
- Otros servicios no indicados claramente en las inclusiones del paquete anteriormente mencionadas
- Excursión opcional en barco privado por el mar Rojo en Yeda

- Otras excursiones/actividades opcionales mencionadas en el programa, por ejemplo, excursión en helicóptero, ciclismo, paseo en globo aerostático, etc.
- **Propinas:** aunque no obligatorias, las propinas son habituales en Asia y se recomienda ofrecerlo si ha quedado satisfecho con el servicio y atención recibida. Como aproximación se recomienda para un guía unos USD 5-10 por día y persona. Para más detalles, consultar nuestro documento [Propinas - Recomendaciones por destino](#)
- Gastos de pago con tarjeta de crédito (+ 3%) o gastos por transferencia bancaria

SUPLEMENTOS Y SERVICIOS ADICIONALES

NOCHES ADICIONALES / DAY USE		
HOTEL	SGL/DBL	ENTRADA TEMPRANA / SALIDA TARDÍA
Hayat Riyadh Washam (hab. Estándar)	135	135
Hotel Ewaa Express (hab. Estándar)	115	60 (salida tardía antes de las 18:00)

Nota:

- Precios en USD por habitación y por noche, con desayuno incluido
- Entrada anticipada / salida tardía: duración de 6 horas desde la hora normal de entrada/salida
- Hoteles mencionados o similar

TRASLADOS ADICIONALES DE HABLA INGLESA			
Servicio	1	2	3-4
Traslado aeropuerto-hotel Riad con guía de habla inglesa	67	34	37
Traslado aeropuerto-hotel Yeda con guía de habla inglesa	67	34	37
Suplemento para traslados nocturnos, con vuelos llegando entre las 06:00-22:00	25	25	25
Suplemento para traslados nocturnos, con vuelos saliendo entre las 08:00-23:00	25	25	25

Nota:

- Precio por persona en USD

ACTIVIDADES OPCIONALES	
Actividad	Precio /pax
Actividad de medio día «El fin del mundo» cerca de Riad (máximo 4 personas/vehículo 4x4) - con conductor-guía de habla inglesa	185 (a partir de 2 pax)

Vuelo en Globo Sobre AlUla (base compartida)	347
Excursión en barco al mar Rojo (medio día con almuerzo) (máximo 4-11 personas por barco) - sin guía	256 (a partir de 4 pax)
<p>Nota: Confirme los servicios adicionales con su asesor de viajes en el momento de la reserva.</p> <ul style="list-style-type: none"> Las excursiones opcionales se pueden confirmar a partir del número mínimo de personas mencionado anteriormente. Precios por persona en USD 	

PENSIÓN COMPLETA	
SERVICIO	USD / Persona
Saudi: 2 Almuerzos + 4 Cenas (almuerzo en restaurante local con agua, transporte incluido cuando necesario y sin guía / cena en hotel)	consultar

VUELOS ADICIONALES			
RUTA	AEROLÍNEA	VUELO SUGERIDO	USD / Persona
ARABIA SAUDI			
Jeddah - Seul			consultarnos
Jeddah - Hanoi			consultarnos
Jeddah - Bangkok			consultarnos
Jeddah - Sinapur			consultarnos
<p>Notas:</p> <ul style="list-style-type: none"> Tarifas orientativas, no garantizadas y sujetas a cambios sin previo aviso por las compañías aéreas. El precio incluye tasas aeroportuarias. Precios netos en USD, en clase turista. Reservamos el derecho de cobrar suplementos para traslados extras por si reservan vuelos fuera de los sugeridos y comunicados en el momento de la reserva. Arabia Saudita - Los vuelos deben ser emitidos en el momento de la reserva y no se puede bloquear cupos. Para poder emitir un vuelo, se requiere la copia del pasaporte de cada viajero y una autorización escrita. No se requiere prepago excepto para vuelos operados por una aerolínea de bajo coste (AirAsia, Vietjet, etc) Equipajes incluidos: 1 equipaje de mano (max. 7kg) y 1 equipaje facturable (max. 23kg). Para niños (menores de 12 años) se aplicará 90% del precio por adulto. 			

AMENIDADES ESPECIALES PARA LUNAMIELEROS	
HOTEL	AMENIDADES
Hayat Riad Washam	consultarnos
Hotel Ewaa Express	consultarnos

POLÍTICA DE CANCELACIÓN

DÍAS / HORAS ANTES DE LA LLEGADA AL PAÍS	REGULAR - CARGOS DE CANCELACIÓN
Entre 30 y 22 días antes de la fecha de llegada	25 % del precio total
De 21 a 15 días antes de la fecha de llegada	50 % del precio total
Entre 14 y 8 días antes de la fecha de llegada	75 % del precio total
En los 7 días anteriores a la fecha de llegada y en caso de no presentarse	100 % del precio total

Nota importante: esta política puede variar para reservas en temporada alta y festivos, y según las políticas de cancelación de hoteles, aerolíneas, cruceros y otros contratistas de EXO Travel.

POLÍTICA DE PAGO

A menos que se acuerde lo contrario, el pago final de los servicios deberá ser realizado 30 días antes de la fecha de llegada tal y como se indica en la factura. Si se reserva con menos de 30 días de la fecha de llegada, el pago debe realizarse inmediatamente al recibir la factura. Los viajes multidestinos (combinados) serán facturados en una sola factura por la oficina de EXO que maneja la reserva, siempre y cuando podamos cotizar los países en la misma moneda. Si no es posible, se emitirán facturas separadas con su correspondiente divisa.

En caso de que se hayan concedido las condiciones de crédito, solicitamos que el pago se realice a tiempo y debe recibirse en la fecha de vencimiento indicada en la factura. Los términos de crédito se revisarán anualmente y los pagos tardíos continuos pueden llevar a la terminación de los términos acordados

Se pueden realizar los pagos por:

- **TRANSFERENCIA BANCARIA** a la cuenta bancaria mencionada en la factura. Los gastos bancarios deben ser cubiertos por el agente en el origen (el que envía el pago).
- **TARJETA DE CRÉDITO** a través de nuestro link de pago. Si selecciona esta opción, nuestros especialistas le enviarán un enlace seguro para proceder al pago (Visa, Amex, MasterCard). Nuevos cargos pueden ser añadidos según el tipo de tarjeta de crédito.

EXO TRAVEL ARABIA SAUDÍ

Arabia Saudí Horario de oficina: de domingo a jueves, de 9:00 a 17:00 [viernes y sábados cerrado]

Zayd Ibn Al Katab road, distrito de An Naim, Yeda, Arabia Saudí

TEL: +966 (0) 12211 6444